



Anuario Estadístico 2007

**Dirección General de Adaptación Social
Instituto Nacional de Criminología
Departamento de Investigación
y Estadística**

PRESENTACIÓN

El Anuario Estadístico 2007 se constituye en uno de los principales documentos de registro periódico informativo, sobre la población que ejecuta sentencias o medidas privativas de libertad en nuestro país; es en conjunto con otros informes y estudios elaborados los productos permanentes dirigidos a procesar, interpretar y difundir la información atinente en dicha materia, su dinámica, características y evolución, según determinados periodos de indagación.

Es importante destacar que su realización se inicia en forma periódica, a partir del año 1997, cuyas versiones presentan formatos y análisis pensados con fines de comparación y seguimiento, acerca de la dinámica y la evolución institucional, del cual el presente Anuario aspira a ser una continuación.

En este Anuario, no solamente se presenta la información atinente al periodo anual en cuestión, sino que además, como aporte de este Departamento, se han venido consolidando las bases para un análisis comparativo con relación a algunos datos estadísticos básicos tales como: índices de masculinidad y tasas de la población atendida y penitenciaria.

Con estos esfuerzos, el Departamento de Investigación y Estadística, pretende colaborar con nuestros usuarios (as), tanto internos (as) como externos (as), en la tarea de aproximarnos a develar nuestra realidad, con el fin de propiciar mejores soluciones a la compleja naturaleza de la problemática penitenciaria.

En ese sentido, reiteramos nuestra disposición a atender observaciones escritas, formales y de contenido, con el propósito de incorporarlas para mejorar cada día más nuestro aporte, haciéndolo más accesible y “cercano” a las variadas expectativas y necesidades de nuestros lectores, especialmente del personal penitenciario.

El documento que a continuación se presenta se estructura de la siguiente forma: En una primera parte se esbozan los conceptos básicos que explican las categorías en las que se desagrega la información estadística y en una segunda parte se presenta el contenido de los cuadros y gráficos.

Los cuadros **1 y 2** se presenta la población a cargo de la Dirección General de Adaptación Social desglosada según meses del año 2007, en forma comparativa la población atendida versus población penitenciaria.

Los cuadros **3, 4, 5 y 6** ubican al lector en la población penitenciaria atendida según ubicación geográfica del Centro, por provincias, niveles y centros.

Los cuadros **7, 8, 9 y 10** representan la población penitenciaria según niveles de atención por meses tanto en forma absoluta como relativa.

Los cuadros **11 y 12** presentan la población según condición jurídica y administrativa por meses.

El cuadro **13** presenta la población según sexo, distribuida en niveles y centros.

El cuadro **14** presenta la población que se ubica en el Nivel Institucional, según Centros.

El cuadro **15** presenta la población penitenciaria y la capacidad de alojamiento del Nivel Institucional.

El cuadro **16** presenta la población ubicada en el Nivel Semi institucional.

El cuadro **17** presente a la población atendida en el Nivel en Comunidad.

El cuadro **18** presente la población ubicada en el Nivel Penal Juvenil, según centros de atención.

El cuadro **19** presenta el Índice de Masculinidad atendida por la Dirección General de Adaptación Social.

El cuadro **20** presenta las libertades tramitadas por la Oficina de Cómputo, según motivo de egreso y tipo de libertad.

El cuadro **21** presenta la evolución comparativa entre la población atendida y población penitenciaria durante el periodo 1979 al 2007.

Y por último el cuadro **22** presenta las tasas de población atendida y penitenciaria por cada cien mil habitantes, de acuerdo a las estimaciones y proyecciones de población del Instituto Nacional de Estadísticas y Censos (INEC).

Los demás cuadros corresponden a diferentes datos estadísticos que han sido solicitados a este Departamento por diferentes instancias.

Es importante agregar que esta información se encuentra disponible en la página Web del Ministerio:
www.mj.go.cr.

Para cualquier consulta u observación favor remitirse al fax **(506) 258-25-03** o por medio del número telefónico **256-67-00 ext. 273, 281 y 302**.

Conceptos Básicos

La Dirección General de Adaptación Social es la institución estatal a la cual, según lo establece su ley de creación y otras disposiciones legales, le compete la custodia, la ubicación y la atención técnica de las personas sujetas a penas y medidas privativas de libertad así como la atención de las que se encuentran con beneficios y medidas alternativas en sustitución de la pena de prisión otorgadas por el Instituto Nacional de Criminología y por las autoridades judiciales. Por ende le corresponde la atención de una población caracterizada por la diversidad de sus condiciones y de la dinámica institucional que genera.

- **La población atendida por la Dirección General de Adaptación Social** comprende la totalidad de la población a cargo de Adaptación Social de conformidad con las múltiples y diversas disposiciones legales que así lo han establecido. Esto significa que esta población está conformada por grupos de personas que tienen el factor común de estar sujetas al sistema de justicia penal y se diferencian por las situaciones e implicaciones jurídicas distintas que enfrentan ante las instancias judiciales o administrativas del sistema penal. Esta categoría de población total incluye a la población penitenciaria.
- **La población penitenciaria** es una subpoblación o subconjunto del total de población atendida por Adaptación Social y corresponde únicamente a la población conformada por las personas procesadas sujetas a medidas privativas de libertad (del Código Penal o Ley Penal Juvenil) y a las personas con sentencia condenatoria ubicadas en los distintos niveles de atención técnica; es decir se excluye de esta subpoblación penitenciaria a personas detenidas por apremio corporal debido al incumplimiento de pago de la pensión alimentaria, a las personas con suspensión del proceso a prueba y a las personas con sanciones alternativas con base en la Ley Penal Juvenil.

En la atención de la población a cargo de la Dirección General de Adaptación Social, el sistema penitenciario ha establecido tres **Niveles de Atención Técnica y el Programa Nacional de Atención a la Población Penal Juvenil** (Decreto 22198-J del 22 de febrero de 1993)

Nivel de Atención Institucional

Es el nivel de máxima institucionalización, cuya característica especial es la de posibilitar la contención física y la privación de libertad (libertad de desplazamiento) de la persona ubicada en este nivel. En este nivel se desarrollan las acciones dirigidas a las personas que por una disposición judicial y por sus

características, están ubicadas en centros penales cerrados, ya que se ha considerado que requieren durante un período transitorio, estar físicamente separados de la vida en sociedad.

Cabe destacar que en este Nivel, está ubicado un grupo de población cuya reclusión no responde a la aplicación de la legislación penal; corresponde este grupo a las personas contra quienes la autoridad judicial ordenó apremio corporal por incumplimiento de la Ley de Pensiones Alimentarias.

Se establecen 15 centros penales, geográficamente distribuidos en las diferentes regiones del país. Dichos centros son conocidos como Centros de Atención Institucional, usándose la abreviatura CAI para identificarlos y sus nombres son los siguientes:

CAI Adulto Mayor	CAI Pérez Zeledón
CAI Buen Pastor	CAI Pococí
CAI Cartago	CAI Puntarenas
CAI Gerardo Rodríguez	CAI San Carlos
CAI La Reforma (alberga Unidad de Pensiones Alimentarias)	CAI San José
CAI Las Mercedes	CAI San Rafael
CAI Liberia	CAI San Ramón
CAI Limón	

Nivel de Atención Semi-Institucional

La población de este nivel, a diferencia de la población del nivel institucional, no está recluida en un centro cerrado sino que de diferentes formas está en distintos procesos de participación en la sociedad.

Este nivel comprende todas aquellas acciones de atención caracterizadas por desarrollar diferentes modalidades de seguimiento a la población penal en la comunidad.

La ubicación y atención técnica en este nivel se concibe como la alternativa de desinstitucionalización para la persona a quien, previa valoración de su desenvolvimiento dentro de la prisión, se considera que reúne las características para continuar el cumplimiento de la sentencia condenatoria en otras modalidades de mayor participación en la comunidad.

Los centros de este nivel son denominados Centros de Atención Semi institucional y designados con la abreviatura CASI. Actualmente son 11 centros los que conforman el nivel y son los siguientes:

CASI Cartago	CASI San Agustín
CASI Liberia	CASI San Carlos
CASI La Mujer	CASI San José
CASI Nicoya	CASI Sandoval (Limón)
CASI Pérez Zeledón	CASI San Luis
CASI Puntarenas	

Nivel de Atención en Comunidad

En este nivel se desarrollan todas aquellas acciones para la atención de población atendida que, ya sea por disposición judicial o del Instituto Nacional de Criminología, cumple un plan de atención con procesos de participación plena en la comunidad.

Atiende la población beneficiada con la suspensión del procedimiento a prueba, medida alternativa a la prisión que tiene vigencia en Costa Rica a partir del 1 de enero de 1998.

Otro grupo de población atendida y que también tiene una condición jurídica diferente, está conformado por aquellas personas a quienes la autoridad judicial ha dictado medida de seguridad de libertad vigilada, así como aquellas personas que dentro de la ejecución de la sentencia se les haya concedido la Libertad Condicional o un Incidente por Enfermedad.

El nivel tiene un total de catorce oficinas técnicas en todo el país, las cuales son conocidas como Oficinas Técnicas de Medidas Alternativas y desarrollan acciones a población mixta

Programa Nacional de Atención a la Población Penal Juvenil

Con la promulgación de la Ley 7576, Ley de Justicia Penal Juvenil, se estableció la jurisdicción penal juvenil como un ámbito especializado de la administración de justicia así como los principios sustantivos y procesales en esta materia. Dicha ley empezó a regir a partir del 30 de abril de 1996.

A partir de la vigencia de misma, el sistema penitenciario también realizó modificaciones en el Programa de atención a la población juvenil que existía hasta ese momento, el cual se denominaba Nivel de Atención de Niños, Niñas y Adolescentes (NANNA).

Actualmente el Programa Nacional de Atención a la Población Penal Juvenil es el que atiende a las personas remitidas por las autoridades judiciales a quienes se les ha impuesto una medida privativa de libertad o alguna sanción socioeducativa por aplicación de la Ley Penal Juvenil. El Programa está conformado por los siguientes centros o programas:

Programa de Sanciones Alternativas: Brinda atención ambulatoria a población mixta; al cual le corresponde velar por el cumplimiento de aquellas Sanciones Socioeducativas y Órdenes de Orientación y Supervisión impuestas por la autoridad judicial.

Centro de Formación Juvenil Zurquí: Atiende población mixta, a la cual la autoridad judicial ha impuesto una sanción privativa de libertad. Dicho Centro recluye la población de lo que antes fueron dos centros separados, el Centro para menores varones Luis Felipe González Flores y el centro para menores mujeres Amparo de Zeledón.

Centro de Atención Especializado Adulto Joven: Adscrito técnicamente al Programa, y por ende son jóvenes sujetos a la Ley de Justicia Penal Juvenil, y la Ley de Ejecución de las Sanciones Penales Juveniles, que regula la ejecución y el cumplimiento de las sanciones. Esta última publicada en la Gaceta 229 del 28 de noviembre de 2005.

Centro de Oportunidades Juveniles que coordina la Red de Apoyo Social que trabaja con la población privada de libertad del PNAPPJ.

Categorías de Condición Jurídica de la Población atendida

Además de considerar los niveles y programas que conforman el sistema penitenciario, es necesario describir las diferentes **Categorías o Tipos De Condición Jurídica** que presentan las personas atendidas por la Dirección General de Adaptación Social.

La condición jurídica de una persona a cargo del sistema penitenciario, se refiere a la situación legal en que esta persona se encuentra respecto al proceso que enfrenta en un despacho judicial del sistema de administración de justicia. La población penitenciaria presenta las siguientes situaciones jurídicas:

■ **Condenados (as)**

Son las personas puestas a la orden de la Dirección General de Adaptación Social en razón de una sentencia condenatoria impuesta por una autoridad jurisdiccional competente. Mediante una sentencia firme se resolvió el proceso penal, declarándose a estas personas responsables de la comisión de un hecho penal y se les condenó al cumplimiento de la pena de prisión por un número determinado de años. La situación jurídica de estas personas ha sido conocida también como sentenciados (as).

■ **Procesados (as) (Indiciados)**

Son las personas privadas de libertad que están a la orden de una autoridad jurisdiccional por tener un proceso penal pendiente, en el cual se les atribuye la responsabilidad por la comisión de un determinado delito, es decir figuran como imputados (as). Estas personas están a la orden de la Dirección de Adaptación Social debido a la disposición judicial que ordena prisión preventiva para el (la) imputado (a) mientras concluye el proceso penal. Este tipo de condición jurídica es conocida también como indiciados (as).

De acuerdo con disposición judicial de prisión preventiva, la población procesada es ubicada en los distintos centros del Nivel de Atención Institucional.

Suspensión del procedimiento a prueba

El Código Procesal Penal, en sus Artículos 25 y siguientes, incorporó a la legislación costarricense el instituto jurídico de suspensión del procedimiento a prueba, cuya vigencia inició el 1 de enero de 1998. Esta nueva figura legal se ha planteado como parte de las concepciones de política criminal que tienden a favorecer la aplicación de medidas alternativas a la prisión.

La posibilidad de aplicación de este moderno instituto, contempla los mismos requisitos legales que establece el Código Penal para la aplicación del beneficio de ejecución de la pena o pena suspendida (Artículos 59 y siguientes). Dichos requisitos son: que la persona no tenga ninguna sentencia penal condenatoria anterior (delincuente primario) y que para el delito en el cual se le atribuye responsabilidad, la legislación señale pena de prisión no mayor de tres años.

Con esta nueva figura legal y según los requisitos previstos, la autoridad judicial tiene la facultad de resolver la suspensión del procedimiento penal a la persona que figura como responsable de la comisión

del delito y exigir de ésta el cumplimiento de un Plan de Condiciones que define dicha autoridad y que el sujeto debe cumplir en la comunidad. El cumplimiento de ese Plan es el período de prueba según el cual se determinará si la autoridad mantiene el beneficio de la suspensión o reanuda la persecución penal. La duración del período de prueba puede establecerlo la autoridad judicial con un mínimo de dos años y un máximo de cinco años.

Según lo dispone el Código Procesal Penal, compete a la Dirección General de Adaptación Social velar porque el beneficiado con la suspensión del proceso, cumpla en la comunidad el Plan de Condiciones dispuesto por la autoridad judicial.

Las personas beneficiadas con la suspensión del proceso penal y que corresponde atender a la Dirección de Adaptación Social, conforman un grupo de población con una categoría diferente en cuanto su condición jurídica dado que corresponde a la aplicación de un nuevo instituto jurídico. Por ello constituyen un sector específico de lo que tradicionalmente se ha concebido como población penitenciaria o privada de libertad.

Como se indicó antes, la atención de estas personas corresponde a las diferentes Oficinas Técnicas de Medidas Alternativas del Nivel de Atención en Comunidad, las cuales brindan las acciones de seguimiento a población mixta que debe cumplir las condiciones dispuestas mediante su participación en la comunidad.

Medidas de Seguridad: Esta condición jurídica comprende a aquellas personas a quienes la autoridad judicial ha ordenado una medida de seguridad de vigilancia, de acuerdo con lo previsto en Artículos 97 y siguientes del Código Penal.

Corresponde a la Dirección de Adaptación Social la atención de las personas con esta condición jurídica, las cuales están ubicadas para su atención en el Nivel de Atención en Comunidad.

Sanciones Alternativas: Se refiere específicamente, a la condición jurídica de la población **penal juvenil** a la cual una autoridad judicial competente, le ha aplicado alguna(s) de las sanciones socioeducativas y de órdenes de orientación y supervisión previstas en la Ley Penal Juvenil, la cual como se indicó tiene vigencia a partir del 30 de abril de 1996.

Pensiones Alimentarias: Esta condición jurídica tiene una particularidad debido a que la custodia de estas personas a cargo del sistema penitenciario responde a una disposición judicial según lo establecido en el Artículo 24 de la Ley 7654, Ley de Pensiones Alimentarias que dice lo siguiente:

“Artículo 24. Apremio Corporal: De incumplirse el deber alimentario, podrá librarse orden de apremio corporal contra el deudor moroso, salvo que sea menor de quince años o mayor de setenta y uno.”

Es decir, a diferencia de los demás tipos de condición jurídica estas personas no están recluidas en el sistema penitenciario por la aplicación de un proceso en materia penal sino por el establecimiento de un mecanismo coercitivo ante el incumplimiento de una obligación civil.

Es importante señalar que la vigencia de la Ley de Pensiones Alimentarias se da a partir del 23 de enero de 1997.

Cuadro No. 1
Población a cargo de la Dirección General de Adaptación Social según población atendida y penitenciaria, por meses
Enero-Diciembre 2007

meses	Población atendida por la Dirección General de Adaptación Social					Población Penitenciaria				
	Institucional	Semi Institucional	Comunidad Penal	Juvenil	Total	Institucional	Semi Institucional	Comunidad Penal	Juvenil	Total
Enero	7745	551	3868	556	12720	7604	551	816	92	9063
Febrero	7713	536	3868	552	12669	7558	536	835	96	9025
Marzo	7760	492	3898	573	12723	7605	492	874	97	9068
Abril	7801	482	3855	584	12722	7660	482	886	100	9128
Mayo	7845	465	3873	564	12747	7695	465	901	103	9164
Junio	7886	466	3759	543	12654	7742	466	906	95	9209
Julio	7905	500	3746	554	12705	7773	500	919	106	9298
Agosto	7873	497	3762	550	12682	7747	497	955	103	9302
Septiembre	7849	488	3820	520	12677	7734	488	983	111	9316
Octubre	7819	511	3987	511	12828	7703	511	1041	112	9367
Noviembre	7824	555	3997	468	12844	7697	555	1050	108	9410
Diciembre	7500	647	4015	461	12623	7384	647	1049	99	9179
Promedio	7793	516	3871	536	12716	7659	516	935	102	9211

Fuente: Informes mensuales de Población atendida por la D.G.A.S (Enero - Diciembre 2007)

Cuadro 2
Población total a cargo de la D.G.A.S
con/sin SPP, SA* y ***PA, por mes**
Enero-Diciembre 2007

mes	Población atendida (con spp,sa y pa)	población penitenciaria (sin spp,sa y pa)	diferencia
Enero	12720	9063	3657
Febrero	12669	9025	3644
Marzo	12723	9068	3655
Abril	12722	9128	3594
Mayo	12747	9164	3583
Junio	12654	9209	3445
Julio	12705	9298	3407
Agosto	12682	9302	3380
Septiembre	12677	9316	3361
Octubre	12828	9367	3461
Noviembre	12844	9410	3434
Diciembre	12623	9179	3444
Promedio	12716	9211	3505

Fuente: Informes mensuales de población (Enero-Diciembre 2007)

Dirección General de Adaptación Social. Instituto Nacional de Criminología

Departamento de Investigación y Estadística

*SA: sanciones alternativas

** SPP: suspensión del proceso a prueba

*** PA: pensión alimenticia

Gráfico No.1
Población a cargo de la D.G.A.S con/sin spp y sa, por mes
Enero-Diciembre 2007

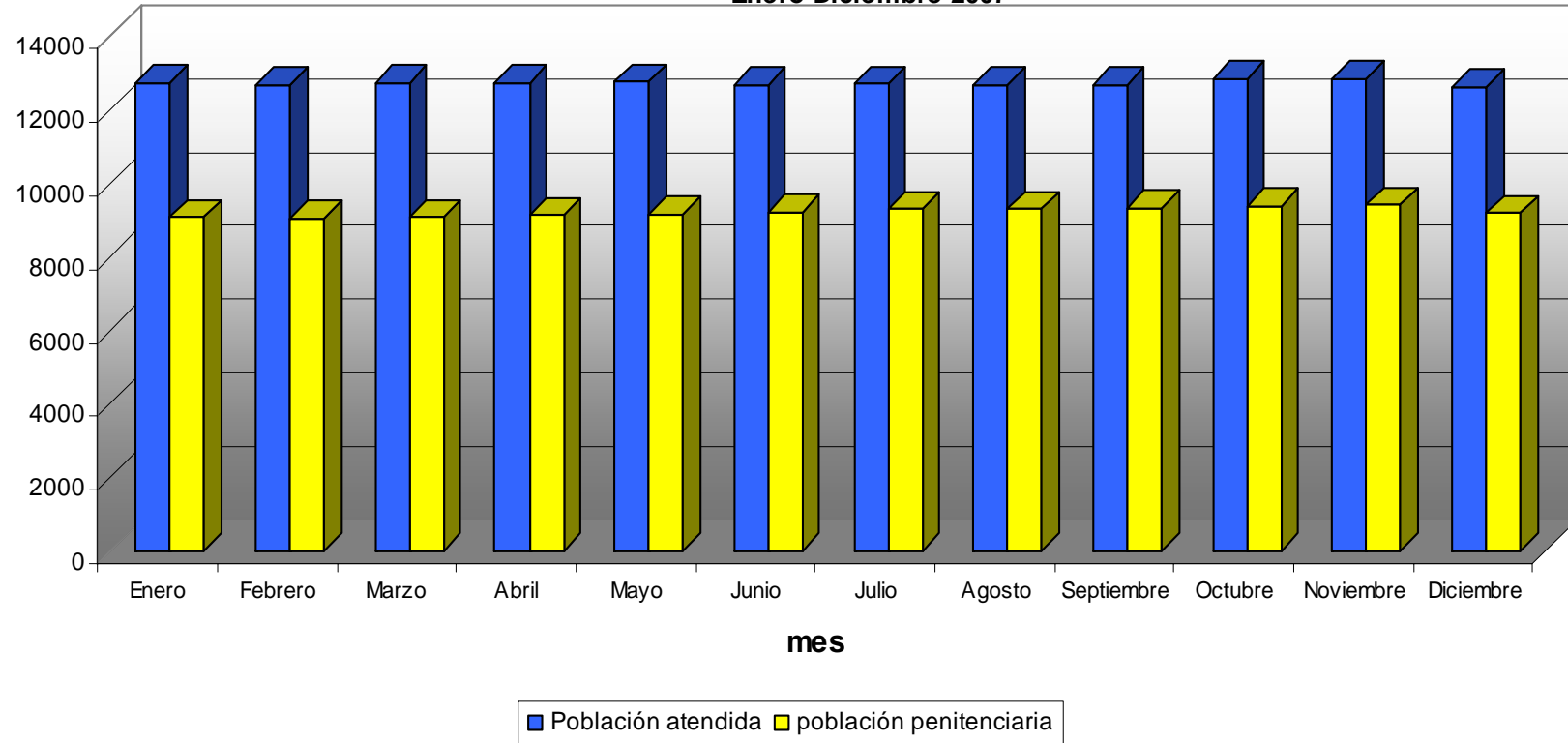

CUADRO No. 3
Población atendida por la D.G.A.S por meses, según provincia, centros y oficinas y ubicación geográfica
Año 2007

Provincias y Centros	Enero	Febrero	Marzo	Abril	Mayo	Junio	Julio	Agosto	Septiembre	Octubre	Noviembre	Diciembre	Promedio Anual
SAN JOSE	3238	3185	3236	3241	3221	3250	3253	3244	3301	3304	3294	3283	3254
CAI San José (San Sebastián)	672	679	676	692	682	688	691	681	688	684	633	623	674
CASI San José(Guadalupe)	148	139	128	122	116	119	127	137	143	137	153	168	136
ONAC San José(Paso Ancho)	1198	1167	1243	1220	1239	1251	1241	1255	1284	1321	1346	1344	1259
CAI Buen Pastor (Desamparados)	480	475	480	482	470	469	469	445	448	445	444	419	461
CASI Mujeres (Guadalupe)	63	60	47	45	50	48	58	57	56	53	57	75	56
CAI Pérez Zeledón (Palmares de P.Z)	385	370	374	391	374	384	382	391	398	384	394	387	385
CASI Pérez Zeledón (Palmares de P.Z)	18	16	17	17	19	20	21	21	23	22	25	24	20
ONAC Pérez Zeledón (Palmares de P.Z)	274	279	271	272	271	271	264	257	261	258	242	243	264
ALAJUELA	4965	4985	4972	4972	5002	4979	4958	4980	4933	4949	5019	4782	4958
CAI Reforma (San Rafael Ojo de Agua)	2097	2121	2110	2078	2102	2117	2091	2082	2051	2042	2073	2024	2082
CAI San Rafael (Ojo de Agua)	657	664	661	688	720	692	692	695	697	723	709	691	691
CAI Gerardo Rodríguez (Ojo de Agua)	938	936	939	944	945	928	926	956	945	945	1005	843	938
ONAC Alajuela	285	292	292	289	284	282	277	277	269	270	271	275	280
CAI San Ramón (centro)	79	76	79	80	80	75	78	80	80	74	71	70	77
CASI San Ramón (centro)	31	30	34	30	33	30	35	31	33	35	40	41	34
ONAC San Ramón (centro)	128	128	129	134	133	132	135	136	136	140	144	146	135
ONAC San Carlos (centro)	281	276	258	256	237	233	230	223	220	223	212	214	239
CAI San Carlos (La Marina)	248	241	251	259	256	273	278	273	280	267	258	252	261
CAI Adulto Mayor (Ojo de Agua)	161	161	159	158	159	158	154	159	151	160	160	159	158
Centro Adulto Joven (Ojo de agua)	60	60	60	56	53	59	62	68	71	70	76	67	64
CARTAGO	659	660	669	672	678	675	679	669	666	655	652	649	665
CAI Cartago (centro)	383	382	385	381	391	391	395	390	389	375	377	358	383
CAI Las Mercedes	30	31	27	31	30	24	28	22	24	30	32	32	28
CASI Cartago(centro)	33	30	34	38	33	27	28	27	21	21	19	26	28
ONAC Cartago(centro)	213	217	223	222	224	233	228	230	232	229	224	233	226
HEREDIA	790	781	772	784	765	762	781	773	735	749	715	739	762
Modulo Institucional San Agustín	19	14	14	15	14	20	21	21	25	20	20	19	
CASI San Agustín (centro)	83	86	64	69	52	65	72	67	51	77	81	89	71
ONAC Heredia (San Agustín)	151	159	154	147	158	161	165	171	180	179	184	182	166
CASI San Luis (Santo Domingo)	48	37	34	32	37	39	38	39	38	40	46	63	41
Centro Juvenil Zurquí (San Isidro)	25	29	30	37	43	29	37	28	32	34	24	24	31
Sanciones Alternativas (San Isidro)	464	456	476	484	461	448	448	447	409	399	360	362	435
GUANACASTE	712	717	697	688	679	612	628	653	689	838	867	883	722
CAI Liberia(Calle Real)	327	310	312	309	302	316	326	344	364	391	401	388	341
CASI Liberia (Centro)	15	25	27	25	24	25	25	27	28	28	29	39	26
CASI Nicoya (Río Grande)	16	20	16	16	16	14	14	14	15	15	16	30	17
ONAC Liberia (centro)	129	132	130	126	124	128	137	141	145	148	150	152	137
ONAC Nicoya (centro)	80	85	67	67	67	91	88	88	98	88	95	98	84
ONAC Santa Cruz (Centro)	145	145	145	145	146	38	38	39	39	168	176	176	117
PUNTARENAS	1069	1055	1069	1059	1073	1046	1046	1034	1006	991	978	983	1034
CAI Puntarenas(El Roble)	438	430	443	441	454	471	472	463	432	399	384	383	434
CASI Puntarenas(El Roble)	60	56	57	57	58	53	52	49	51	55	57	63	56
ONAC Puntarenas (El Roble)	198	196	196	179	179	164	164	164	165	167	167	167	176
ONAC Ciudad Neilly	373	373	373	382	382	358	358	358	358	370	370	370	369
LIMON	1287	1286	1308	1306	1329	1330	1360	1329	1347	1342	1319	1304	1321
CAI Limón (Sandoval)	375	376	384	385	399	415	426	410	415	418	400	391	400
CASI Limón (Sandoval)	36	37	34	31	27	26	30	28	29	28	32	29	31
ONAC Limón (Sandoval)	163	170	167	165	181	170	170	170	176	171	164	166	169
ONAC Pococí (centro)	250	249	250	251	248	247	251	253	257	255	252	249	251
CAI Pococí (Leticia de Guápiles)	463	454	473	474	474	472	483	468	470	470	471	469	470
TOTAL	12720	12669	12723	12722	12747	12654	12705	12682	12677	12828	12844	12623	12716

Fuente: Informes mensuales de Población atendida por la D.G.A.S (Enero - Diciembre 2007)

* A partir de marzo de 2007, la población que venía siendo atendida por el CASI San Carlos es asumido por CASI San Ramón

CUADRO No. 4
Distribución de la Población atendida por la D.G.A.S según provincias
Año 2007 (promedio anual)

PROVINCIAS	ABSOLUTOS	RELATIVOS
SAN JOSE	3254	26
ALAJUELA	4958	39
CARTAGO	665	5
HEREDIA	762	6
GUANACASTE	722	6
PUNTARENAS	1034	8
LIMON	1321	10
TOTAL	12716	100

Fuente: Informes mensuales de Población atendida por la D.G.A.S
(Enero - Diciembre 2007)

Gráfico No. 2
Distribución de la población atendida por provincias
Año 2007

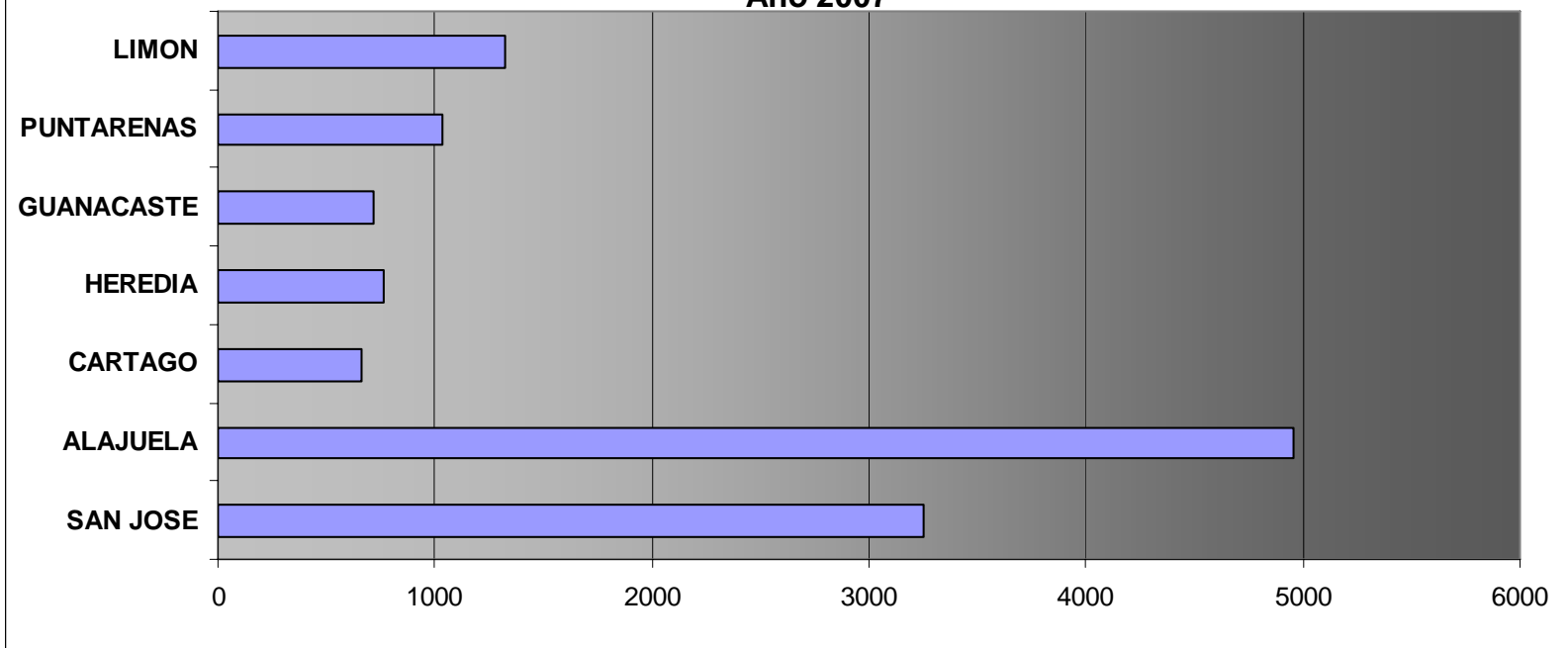

CUADRO No. 5
Población atendida por la D.G.A.S por meses, según Niveles y Centros
Año 2007

Niveles y Centros	Enero	Febrero	Marzo	Abril	Mayo	Junio	Julio	Agosto	Septiembre	Octubre	Noviembre	Diciembre	Promedio Anual
INSTITUCIONAL	7745	7713	7760	7801	7845	7886	7905	7873	7849	7819	7824	7500	7793
CAI San José	672	679	676	692	682	688	691	681	688	684	633	623	674
CAI Reforma	2097	2121	2110	2078	2102	2117	2091	2082	2051	2042	2073	2024	2082
CAI Cartago	383	382	385	381	391	391	395	390	389	375	377	358	383
CAI Liberia	327	310	312	309	302	316	326	344	364	391	401	388	341
CAI Puntarenas	438	430	443	441	454	471	472	463	432	399	384	383	434
CAI Limón	375	376	384	385	399	415	426	410	415	418	400	391	400
CAI Pérez Zeledón	385	370	374	391	374	384	382	391	398	384	394	387	385
CAI San Carlos	248	241	251	259	256	273	278	273	280	267	258	252	261
CAI Pococí	463	454	473	474	474	472	483	468	470	470	471	469	470
CAI Buen Pastor	473	468	473	475	463	462	462	438	440	437	436	411	453
CAI San Ramón	79	76	79	80	80	75	78	80	80	74	71	70	77
CAI Adulto Mayor	161	161	159	158	159	158	154	159	151	160	160	159	158
CAI San Rafael	657	664	661	688	720	692	692	695	697	723	709	691	691
CAI Gerardo Rodríguez	938	936	939	944	945	928	926	956	945	945	1005	843	938
CAI Las Mercedes	30	31	27	31	30	24	28	22	24	30	32	32	28
Modulo Institucional San Agustín	19	14	14	15	14	20	21	21	25	20	20	19	19
SEMI INSTITUCIONAL	551	536	492	482	465	466	500	497	488	511	555	647	516
CASI San José	148	139	128	122	116	119	127	137	143	137	153	168	136
CASI Pérez Zeledón	18	16	17	17	19	20	21	21	23	22	25	24	20
CASI Cartago	33	30	34	38	33	27	28	27	21	21	19	26	28
CASI San Agustín	83	86	64	69	52	65	72	67	51	77	81	89	71
CASI Nicoya	16	20	16	16	16	14	14	14	15	15	16	30	17
CASI Puntarenas	60	56	57	57	58	53	52	49	51	55	57	63	56
CASI Limón	36	37	34	31	27	26	30	28	29	28	32	29	31
CASI San Luis	48	37	34	32	37	39	38	39	38	40	46	63	41
CASI San Ramón	31	30	34	30	33	30	35	31	33	35	40	41	34
CASI Mujeres	63	60	47	45	50	48	58	57	56	53	57	75	56
CASI Liberia	15	25	27	25	24	25	25	27	28	28	29	39	26
COMUNIDAD	3868	3868	3898	3855	3873	3759	3746	3762	3820	3987	3997	4015	3871
ONAC San José	1198	1167	1243	1220	1239	1251	1241	1255	1284	1321	1346	1344	1259
ONAC Alajuela	285	292	292	289	284	282	277	277	269	270	271	275	280
ONAC Cartago	213	217	223	222	224	233	228	230	232	229	224	233	226
ONAC Heredia	151	159	154	147	158	161	165	171	180	179	184	182	166
ONAC Liberia	129	132	130	126	124	128	137	141	145	148	150	152	137
ONAC Santa Cruz	145	145	145	145	146	38	38	39	39	168	176	176	117
ONAC Nicoya	80	85	67	67	67	91	88	88	98	88	95	98	84
ONAC Puntarenas	198	196	196	179	179	164	164	164	165	167	167	167	176
ONAC Limón	163	170	167	165	181	170	170	170	176	171	164	166	169
ONAC Pococí	250	249	250	251	248	247	251	253	257	255	252	249	251
ONAC San Carlos	281	276	258	256	237	233	230	223	220	223	212	214	239
ONAC San Ramón	128	128	129	134	133	132	135	136	136	140	144	146	135
ONAC Pérez Zeledón	274	279	271	272	271	271	264	257	261	258	242	243	264
ONAC Ciudad Neilly	373	373	373	382	382	358	358	358	358	370	370	370	369
PENAL JUVENIL	556	552	573	584	564	543	554	550	520	511	468	461	536
Centro Juvenil Zurquí	25	29	30	37	43	29	37	28	32	34	24	24	31
Programa Sanciones Alternativas	464	456	476	484	461	448	448	447	409	399	360	362	435
Centro Adulto Joven	60	60	60	56	53	59	62	68	71	70	76	67	64
Ambito Femenino(Buen Pastor)	7	7	7	7	7	7	7	7	8	8	8	8	7
TOTAL	12720	12669	12723	12722	12747	12654	12705	12682	12677	12828	12844	12623	12716

Fuente: Informes mensuales de Población atendida por la D.G.A.S (Enero - Diciembre 2007)

CUADRO No. 6
Población Penitenciaria por meses, según Niveles y Centros
Año 2007

Niveles y Centros	Enero	Febrero	Marzo	Abril	Mayo	Junio	Julio	Agosto	Septiembre	Octubre	Noviembre	Diciembre	Promedio Anual
INSTITUCIONAL	7604	7558	7605	7660	7695	7742	7773	7747	7734	7703	7697	7384	7659
CAI San José	659	666	661	677	668	680	687	677	684	679	628	618	665
CAI Reforma	1970	1980	1973	1956	1968	1984	1967	1963	1942	1934	1953	1915	1959
CAI Cartago	383	382	385	381	391	391	395	390	389	375	377	358	383
CAI Liberia	327	310	312	309	302	316	326	344	364	391	401	388	341
CAI Puntarenas	438	430	443	441	454	471	472	463	432	399	384	383	434
CAI Limón	375	376	384	385	399	415	426	410	415	418	400	391	400
CAI Pérez Zeledón	385	370	374	391	374	384	382	391	398	384	394	387	385
CAI San Carlos	248	241	251	259	256	273	278	273	280	267	258	252	261
CAI Pococi	463	454	473	474	474	472	483	468	470	470	471	469	470
CAI Buen Pastor	472	467	470	471	461	459	458	435	438	434	434	409	451
CAI San Ramón	79	76	79	80	80	75	78	80	80	74	71	70	77
CAI Adulto Mayor	161	161	159	158	159	158	154	159	151	160	160	159	158
CAI San Rafael	657	664	661	688	720	692	692	695	697	723	709	691	691
CAI Gerardo Rodríguez	938	936	939	944	945	928	926	956	945	945	1005	843	938
CAI Las Mercedes	30	31	27	31	30	24	28	22	24	30	32	32	28
Modulo Institucional San Agustin	19	14	14	15	14	20	21	21	25	20	20	19	19
SEMI INSTITUCIONAL	551	536	492	482	465	466	500	497	488	511	555	647	516
CASI San José	148	139	128	122	116	119	127	137	143	137	153	168	136
CASI Pérez Zeledón	18	16	17	17	19	20	21	21	23	22	25	24	20
CASI Cartago	33	30	34	38	33	27	28	27	21	21	19	26	28
CASI San Agustín	83	86	64	69	52	65	72	67	51	77	81	89	71
CASI Nicoya	16	20	16	16	16	14	14	14	15	15	16	30	17
CASI Puntarenas	60	56	57	57	58	53	52	49	51	55	57	63	56
CASI Limón	36	37	34	31	27	26	30	28	29	28	32	29	31
CASI San Luis	48	37	34	32	37	39	38	39	38	40	46	63	41
CASI San Ramón	31	30	34	30	33	30	35	31	33	35	40	41	34
CASI Mujeres	63	60	47	45	50	48	58	57	56	53	57	75	56
CASI Liberia	15	25	27	25	24	25	25	27	28	28	29	39	26
COMUNIDAD	816	835	874	886	901	906	919	955	983	1041	1050	1049	935
ONAC San José	270	265	298	294	302	308	311	325	341	369	385	379	321
ONAC Alajuela	58	62	62	61	63	61	62	62	72	77	81	83	67
ONAC Cartago	69	75	79	78	82	91	92	96	95	101	100	107	89
ONAC Heredia	33	40	39	42	43	46	46	53	44	59	58	56	47
ONAC Liberia	33	35	37	32	31	34	36	37	38	40	39	40	36
ONAC Santa Cruz	23	23	23	23	20	20	20	21	21	15	15	14	20
ONAC Nicoya	12	11	7	7	7	16	13	13	16	13	16	17	12
ONAC Puntarenas	56	55	55	60	60	65	65	65	67	69	69	69	63
ONAC Limón	68	71	72	72	81	75	82	82	87	86	84	84	79
ONAC Pococi	57	54	59	57	54	52	52	56	54	53	53	50	54
ONAC San Carlos	33	37	38	38	40	41	41	43	43	43	35	36	39
ONAC San Ramón	22	23	23	27	26	26	27	29	29	31	29	30	27
ONAC Pérez Zeledón	52	54	52	53	50	47	48	49	52	53	54	52	51
ONAC Ciudad Neilly	30	30	30	42	42	24	24	24	24	32	32	32	31
PENAL JUVENIL	92	96	97	100	103	95	106	103	111	112	108	99	102
Juvenil Zurquí	25	29	30	37	43	29	37	28	32	34	24	24	31
Centro Adulto Joven	60	60	60	56	53	59	62	68	71	70	76	67	64
Ambito Femenino(Buen Pastor)	7	7	7	7	7	7	7	7	8	8	8	8	7
TOTAL	9063	9025	9068	9128	9164	9209	9298	9302	9316	9367	9410	9179	9211

Fuente: Informes mensuales de Población atendida por la D.G.A.S (Enero - Diciembre 2007)

CUADRO No. 7
Población atendida por la D.G.A.S según Niveles de Atención, por meses
Año 2007

Niveles	Enero	Febrero	Marzo	Abril	Mayo	Junio	Julio	Agosto	Septiembre	Octubre	Noviembre	Diciembre	Promedio Anual
Institucional	7745	7713	7760	7801	7845	7886	7905	7873	7849	7819	7824	7500	7793
Semi institucional	551	536	492	482	465	466	500	497	488	511	555	647	516
Comunidad	3868	3868	3898	3855	3873	3759	3746	3762	3820	3987	3997	4015	3871
Penal Juvenil	556	552	573	584	564	543	554	550	520	511	468	461	536
TOTAL	12720	12669	12723	12722	12747	12654	12705	12682	12677	12828	12844	12623	12716

Fuente: Informes mensuales de Población atendida por la D.G.A.S (Enero - Diciembre 2007)

Gráfico No.3
Evolución de la población atendida por la D.G.A.S por meses
Año 2007

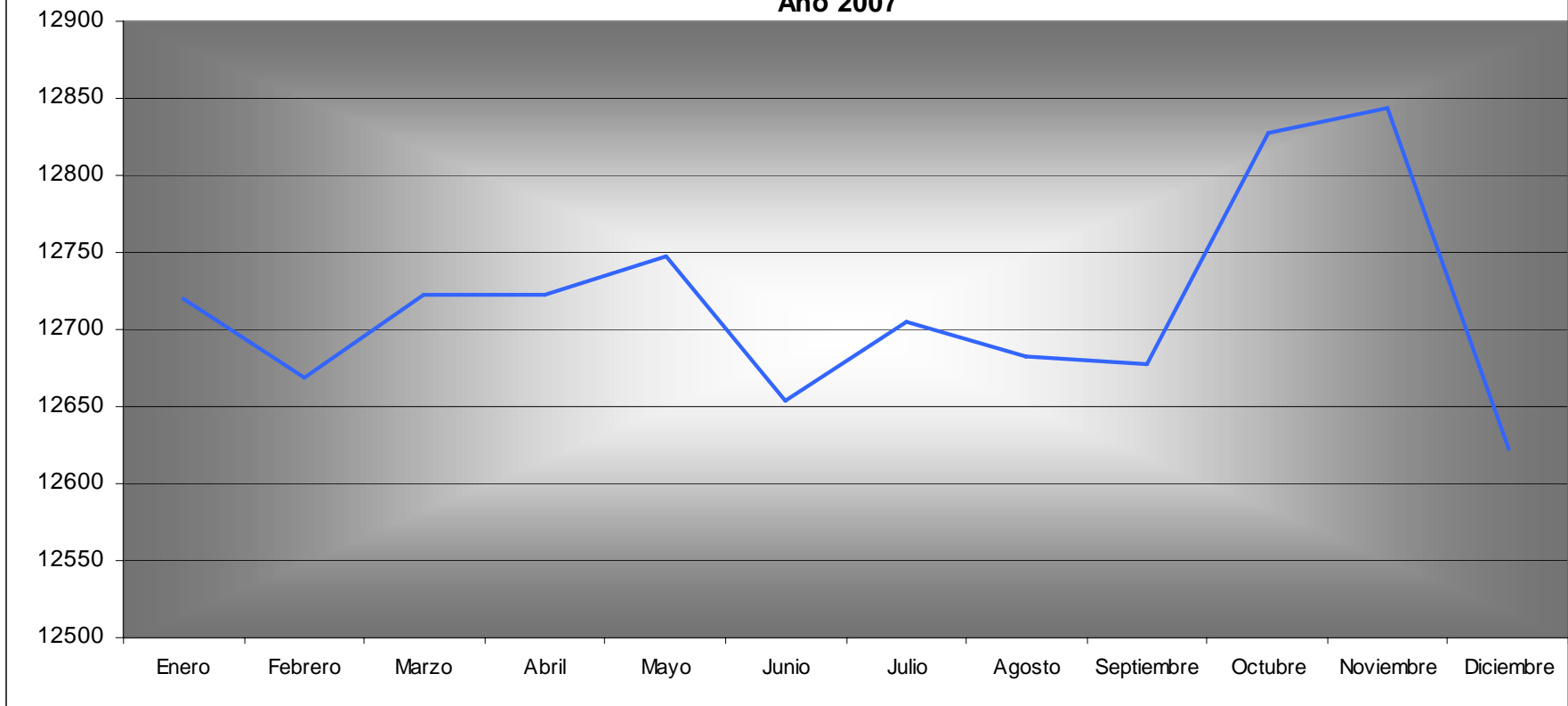

CUADRO No. 8
Población Penitenciaria según Niveles de Atención, por meses
Año 2007

Niveles	Enero	Febrero	Marzo	Abril	Mayo	Junio	Julio	Agosto	Septiembre	Octubre	Noviembre	Diciembre	Promedio Anual
Institucional	7604	7558	7605	7660	7695	7742	7773	7747	7734	7703	7697	7384	7659
Semi institucional	551	536	492	482	465	466	500	497	488	511	555	647	516
Comunidad	816	835	874	886	901	906	919	955	983	1041	1050	1049	935
Penal Juvenil	92	96	97	100	103	95	106	103	111	112	108	99	102
TOTAL	9063	9025	9068	9128	9164	9209	9298	9302	9316	9367	9410	9179	9211

Fuente: Informes mensuales de Población atendida por la D.G.A.S (Enero - Diciembre 2007)

CUADRO No.9
Población atendida por la D.G.A.S según meses, por Niveles de Atención
Año 2007

MESES	INSTITUCIONAL		SEMI INSTITUCIONAL		COMUNIDAD		PENAL JUVENIL		TOTAL	
	absoluto	relativo	absoluto	relativo	absoluto	relativo	absoluto	relativo	absoluto	relativo
Enero	7745	61	551	4	3868	30	556	4	12720	100
Febrero	7713	61	536	4	3868	31	552	4	12669	100
Marzo	7760	61	492	4	3898	31	573	5	12723	100
Abril	7801	61	482	4	3855	30	584	5	12722	100
Mayo	7845	62	465	4	3873	30	564	4	12747	100
Junio	7886	62	466	4	3759	30	543	4	12654	100
Julio	7905	62	500	4	3746	29	554	4	12705	100
Agosto	7873	62	497	4	3762	30	550	4	12682	100
Septiembre	7849	62	488	4	3820	30	520	4	12677	100
Octubre	7819	61	511	4	3987	31	511	4	12828	100
Noviembre	7824	61	555	4	3997	31	468	4	12844	100
Diciembre	7500	59	647	5	4015	32	461	4	12623	100
PROMEDIO ANUAL	7793	61	516	4	3871	30	536	4	12716	100

Fuente: Informes mensuales de Población atendida por la D.G.A.S (Enero - Diciembre 2007)

CUADRO No. 10
Población Penitenciaria según meses, por Niveles de Atención
Año 2007

MESES	INSTITUCIONAL		SEMI INSTITUCIONAL		COMUNIDAD		PENAL JUVENIL		TOTAL	
	absoluto	relativo	absoluto	relativo	absoluto	relativo	absoluto	relativo	absoluto	relativo
Enero	7604	84	551	6	816	9	92	1	9063	100
Febrero	7558	84	536	6	835	9	96	1	9025	100
Marzo	7605	84	492	5	874	10	97	1	9068	100
Abril	7660	84	482	5	886	10	100	1	9128	100
Mayo	7695	84	465	5	901	10	103	1	9164	100
Junio	7742	84	466	5	906	10	95	1	9209	100
Julio	7773	84	500	5	919	10	106	1	9298	100
Agosto	7747	83	497	5	955	10	103	1	9302	100
Septiembre	7734	83	488	5	983	11	111	1	9316	100
Octubre	7703	82	511	5	1041	11	112	1	9367	100
Noviembre	7697	82	555	6	1050	11	108	1	9410	100
Diciembre	7384	80	647	7	1049	11	99	1	9179	100
PROMEDIO ANUAL	7659	83	516	6	935	10	102	1	9211	100

Fuente: Informes mensuales de Población atendida por la D.G.A.S (Enero - Diciembre 2007)

CUADRO No. 11
Población atendida por la D.G.A.S según Condición Jurídica y Administrativa, por meses
Año 2007

Condición Jurídica	Enero	Febrero	Marzo	Abril	Mayo	Junio	Julio	Agosto	Septiembre	Octubre	Noviembre	Diciembre	Promedio Anual
Condenados(as)	7338	7341	7349	7173	7346	7345	7381	7371	7382	7513	7447	7423	7367
Procesados(as)	1725	1684	1719	1955	1818	1874	1917	1931	1934	1854	1963	1756	1844
Suspensión del proceso a prueba	3052	3033	3024	2969	2972	2843	2827	2807	2837	2946	2947	2966	2935
Pensión alimenticia	128	142	140	126	136	136	128	122	111	111	122	111	126
Sanciones alternativas	464	456	476	484	461	448	448	447	409	399	360	362	435
Extraditables	13	13	15	15	14	8	4	4	4	5	5	5	9
TOTAL	12720	12669	12723	12722	12747	12654	12705	12682	12677	12828	12844	12623	12716

Fuente: Informes mensuales de Población atendida por la D.G.A.S (Enero - Diciembre 2007)

CUADRO No. 12
Población atendida por la D.G.A.S según Condición Jurídica y Administrativa
Año 2007

CONDICION JURIDICA	ABSOLUTOS	RELATIVOS
Condenados(as)	7367	58
Suspensión del proceso a prueba	2935	23
Procesados(as)	1844	15
Sanciones alternativas	435	3
Pensión alimenticia	126	1
Extraditables	9	0
TOTAL	12716	100

Fuente: Informes mensuales de Población atendida por la D.G.A.S (Enero - Diciembre 2007)

Gráfico No.4
Población atendida por la D.G.A.S por condición jurídica y administrativa
Año 2007

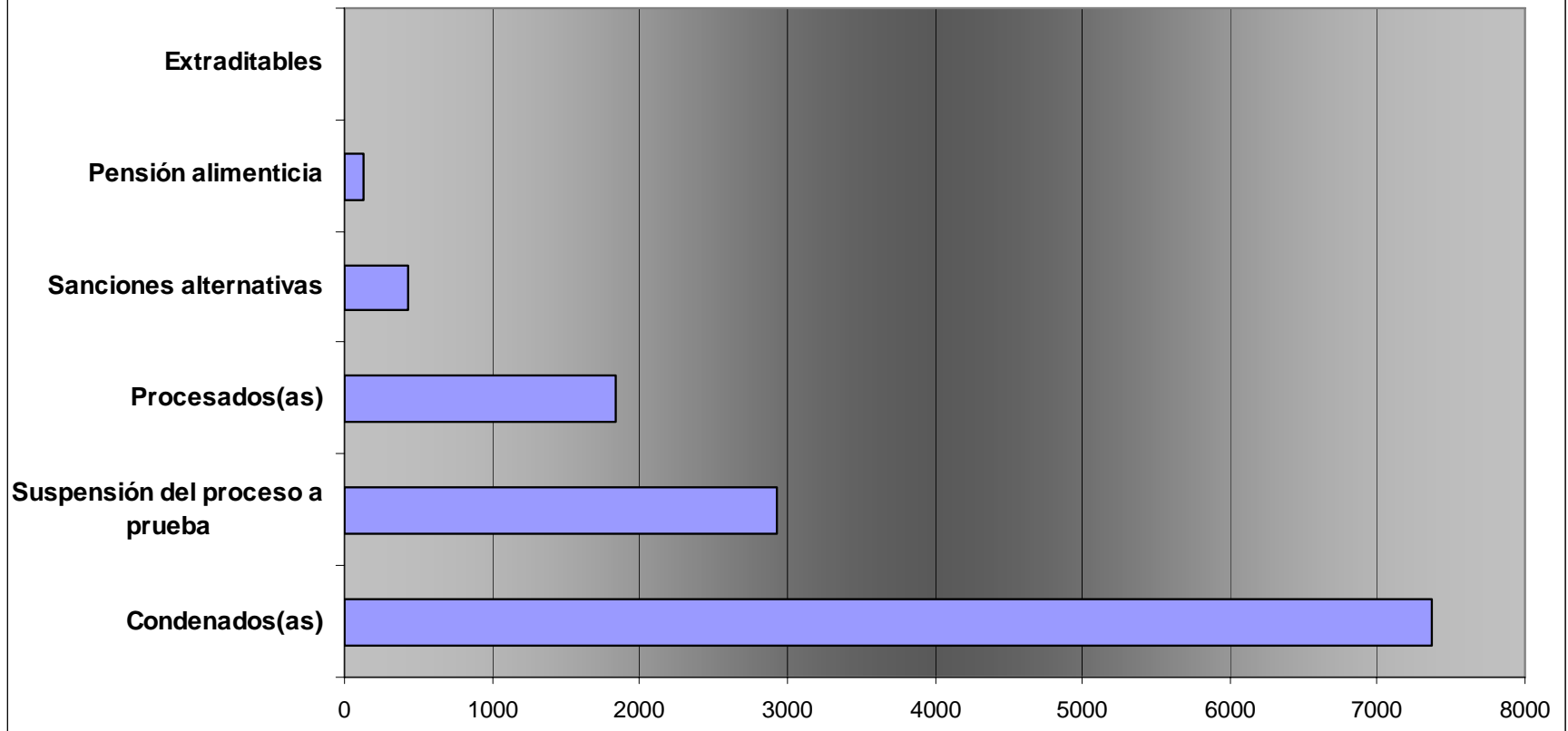

CUADRO No. 13
Población atendida por la D.G.A.S según Niveles y Centros, por sexo
Año 2007

NIVELES Y CENTROS	HOMBRES		MUJERES		TOTAL	
	Absoluto	Relativo	Absoluto	Relativo	Absoluto	Relativo
INSTITUCIONAL	7316	94	477	6	7793	100
Enero	7256	93,7	489	6,3	7745	60,9
Febrero	7225	93,7	488	6,3	7713	60,7
Marzo	7265	93,6	495	6,4	7760	61,0
Abril	7304	93,6	497	6,4	7801	61,3
Mayo	7358	93,8	487	6,2	7845	61,7
Junio	7400	93,8	486	6,2	7886	62,0
Julio	7420	12,0	485	6,1	7905	62,2
Agosto	7411	94,1	462	5,9	7873	61,9
Septiembre	7385	94,1	464	5,9	7849	61,7
Octubre	7351	94,0	468	6,0	7819	61,5
Noviembre	7356	94,0	468	6,0	7824	61,5
Diciembre	7061	94,1	439	5,9	7500	59,0
SEMI INSTITUCIONAL	415	81	101	19	516	100
Enero	459	83,3	92	16,7	551	4,3
Febrero	434	81,0	102	19,0	536	4,2
Marzo	397	80,7	95	19,3	492	3,9
Abril	391	81,1	91	18,9	482	3,8
Mayo	365	78,5	100	21,5	465	3,7
Junio	373	80,0	93	20,0	466	3,7
Julio	396	79,2	104	20,8	500	3,9
Agosto	396	79,7	101	20,3	497	3,9
Septiembre	389	79,7	99	20,3	488	3,8
Octubre	412	80,6	99	19,4	511	4,0
Noviembre	451	81,3	104	18,7	555	4,4
Diciembre	520	80,4	127	19,6	647	5,1
COMUNIDAD	3388	88	483	12	3871	100
Enero	3426	88,6	442	11,4	3868	30,4
Febrero	3394	87,7	474	12,3	3868	30,4
Marzo	3454	88,6	444	11,4	3898	30,7
Abril	3367	87,3	488	12,7	3855	30,3
Mayo	3380	87,3	493	12,7	3873	30,5
Junio	3262	86,8	497	13,2	3759	29,6
Julio	3258	87,0	488	13,0	3746	29,5
Agosto	3270	86,9	492	13,1	3762	29,6
Septiembre	3323	87,0	497	13,0	3820	30,0
Octubre	3490	87,5	497	12,5	3987	31,4
Noviembre	3501	87,6	496	12,4	3997	31,4
Diciembre	3530	87,9	485	12,1	4015	31,6
PENAL JUVENIL	502	94	34	6	536	100
Enero	526	94,6	30	5,4	556	4,4
Febrero	520	94,2	32	5,8	552	4,3
Marzo	538	93,9	35	6,1	573	4,5
Abril	550	94,2	34	5,8	584	4,6
Mayo	531	94,1	33	5,9	564	4,4
Junio	508	93,6	35	6,4	543	4,3
Julio	516	93,1	38	6,9	554	4,4
Agosto	502	91,3	48	8,7	550	4,3
Septiembre	487	93,7	33	6,3	520	4,1
Octubre	481	94,1	30	5,9	511	4,0
Noviembre	438	93,6	30	6,4	468	3,7
Diciembre	432	93,7	29	6,3	461	3,6
TOTAL	11622	91	1095	9	12716	100

Fuente: Informes mensuales de Población atendida por la D.G.A.S (Enero - Diciembre 2007)

CUADRO No. 14
Población Penitenciaria del Nivel Institucional, por meses, según Centros de atención
Año 2007

Centros	Enero	Febrero	Marzo	Abril	Mayo	Junio	Julio	Agosto	Septiembre	Octubre	Noviembre	Diciembre	Promedio Anual
CAI San José	659	666	661	677	668	680	687	677	684	679	628	618	665
CAI Reforma	1970	1980	1973	1956	1968	1984	1967	1963	1942	1934	1953	1915	1959
CAI Cartago	383	382	385	381	391	391	395	390	389	375	377	358	383
CAI Liberia	327	310	312	309	302	316	326	344	364	391	401	388	341
CAI Puntarenas	438	430	443	441	454	471	472	463	432	399	384	383	434
CAI Limón	375	376	384	385	399	415	426	410	415	418	400	391	400
CAI Pérez Zeledón	385	370	374	391	374	384	382	391	398	384	394	387	385
CAI San Carlos	248	241	251	259	256	273	278	273	280	267	258	252	261
CAI Pococí	463	454	473	474	474	472	483	468	470	470	471	469	470
CAI Buen Pastor	472	467	470	471	461	459	458	435	438	434	434	409	451
CAI San Ramón	79	76	79	80	80	75	78	80	80	74	71	70	77
CAI Adulto Mayor	161	161	159	158	159	158	154	159	151	160	160	159	158
CAI San Rafael	657	664	661	688	720	692	692	695	697	723	709	691	691
CAI Gerardo Rodríguez E.	938	936	939	944	945	928	926	956	945	945	1005	843	938
CAI Las Mercedes	30	31	27	31	30	24	28	22	24	30	32	32	28
Modulo Institucional San Agustín	19	14	14	15	14	20	21	21	25	20	20	19	19
TOTAL	7604	7558	7605	7660	7695	7742	7773	7747	7734	7703	7697	7384	7659

Fuente: Informes mensuales de Población atendida por la D.G.A.S (Enero - Diciembre 2007)

CUADRO No. 15
Población Penitenciaria y Capacidad de Alojamiento en el Nivel Institucional
Año 2007

Mes	POBLACIÓN	CAPACIDAD DE ALOJAMIENTO**	Sobrepoblación Absoluta	Sobrepoblación Relativa
Enero	7745	8140	-395	-5
Febrero	7713	8140	-427	-5
Marzo	7760	8140	-380	-5
Abril	7801	8140	-339	-4
Mayo	7845	8140	-295	-4
Junio	7886	8140	-254	-3
Julio	7905	8140	-235	-3
Agosto	7873	8140	-267	-3
Setiembre	7849	8140	-291	-4
Octubre	7819	8140	-321	-4
Noviembre	7824	8140	-316	-4
Diciembre	7500	8140	-640	-8

Fuente: Informes mensuales de Población atendida por la D.G.A.S (Enero - Diciembre 2007)

**Con base en información suministrada por la Dirección de cada establecimiento penitenciario

Elaboración propia. Departamento de Investigación y Estadística

Gráfico No. 6
Sobrepoblación relativa del Nivel Institucional
Año 2007

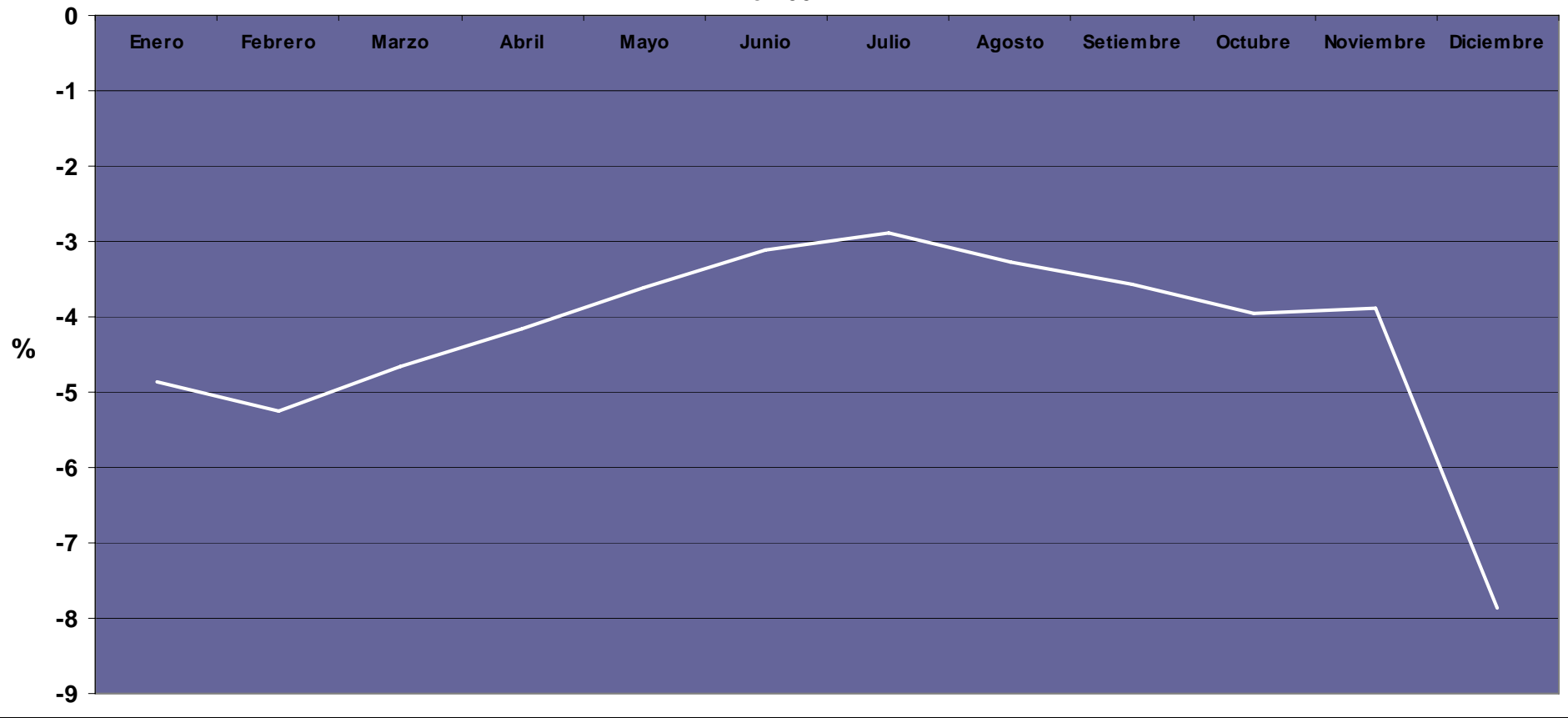

CUADRO No. 16
Población penitenciaria del Nivel Semi Institucional, por meses, según centros de atención
Año 2007

Centros	Enero	Febrero	Marzo	Abril	Mayo	Junio	Julio	Agosto	Septiembre	Octubre	Noviembre	Diciembre	Promedio Anual
CASI San José	148	139	128	122	116	119	127	137	143	137	153	168	136
CASI Pérez Zeledón	18	16	17	17	19	20	21	21	23	22	25	24	20
CASI Cartago	33	30	34	38	33	27	28	27	21	21	19	26	28
CASI San Agustín	83	86	64	69	52	65	72	67	51	77	81	89	71
CASI Nicoya	16	20	16	16	16	14	14	14	15	15	16	30	17
CASI Puntarenas	60	56	57	57	58	53	52	49	51	55	57	63	56
CASI Limón	36	37	34	31	27	26	30	28	29	28	32	29	31
CASI San Luis	48	37	34	32	37	39	38	39	38	40	46	63	41
CASI San Ramón	31	30	34	30	33	30	35	31	33	35	40	41	34
CASI Mujeres	63	60	47	45	50	48	58	57	56	53	57	75	56
CASI Liberia	15	25	27	25	24	25	25	27	28	28	29	39	26
TOTAL	551	536	492	482	465	466	500	497	488	511	555	647	516

Fuente: Informes mensuales de Población atendida por la D.G.A.S (Enero - Diciembre 2007)

Gráfico No. 7
Evolución de la población de Nivel Semi Institucional por meses
Año 2007

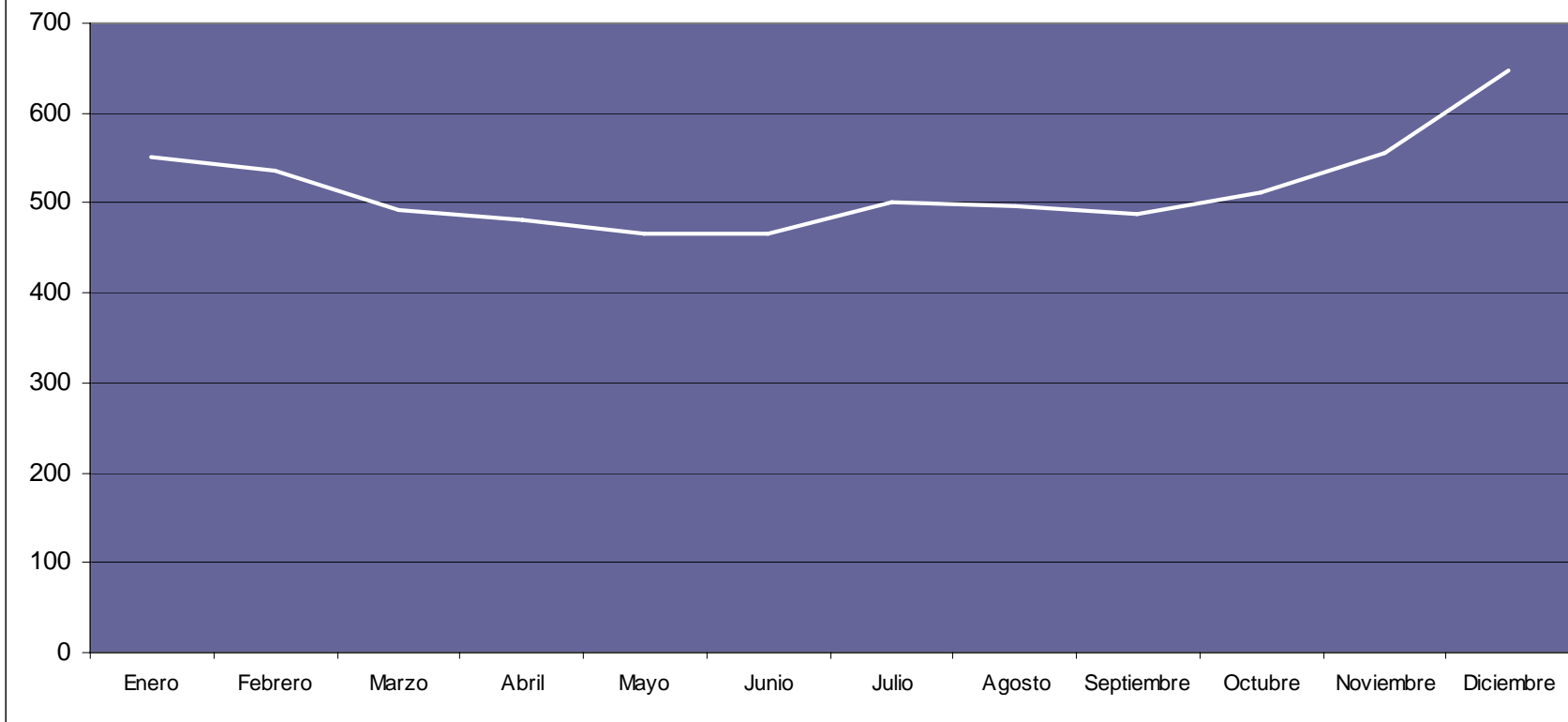

CUADRO No. 17
Población del Nivel de Atención en Comunidad, por meses, según Oficinas Técnicas
Año 2007

Oficinas Técnicas	Enero	Febrero	Marzo	Abril	Mayo	Junio	Julio	Agosto	Septiembre	Octubre	Noviembre	Diciembre	Promedio Anual
ONAC San José	1198	1167	1243	1220	1239	1251	1241	1255	1284	1321	1346	1344	1259
ONAC Alajuela	285	292	292	289	284	282	277	277	269	270	271	275	280
ONAC Cartago	213	217	223	222	224	233	228	230	232	229	224	233	226
ONAC Heredia	151	159	154	147	158	161	165	171	180	179	184	182	166
ONAC Liberia	129	132	130	126	124	128	137	141	145	148	150	152	137
ONAC Santa Cruz	145	145	145	145	146	38	38	39	39	168	176	176	117
ONAC Nicoya	80	85	67	67	67	91	88	88	98	88	95	98	84
ONAC Puntarenas	198	196	196	179	179	164	164	164	165	167	167	167	176
ONAC Limón	163	170	167	165	181	170	170	170	176	171	164	166	169
ONAC Pococí	250	249	250	251	248	247	251	253	257	255	252	249	251
ONAC San Carlos	281	276	258	256	237	233	230	223	220	223	212	214	239
ONAC San Ramón	128	128	129	134	133	132	135	136	136	140	144	146	135
ONAC Pérez Zeledón	274	279	271	272	271	271	264	257	261	258	242	243	264
ONAC Ciudad Neilly	373	373	373	382	382	358	358	358	358	370	370	370	369
TOTAL	3868	3868	3898	3855	3873	3759	3746	3762	3820	3987	3997	4015	3871

Fuente: Informes mensuales de Población atendida por la D.G.A.S (Enero - Diciembre 2007)

Gráfico No. 8
Evolución de la población de Nivel en Comunidad por meses
Año 2007

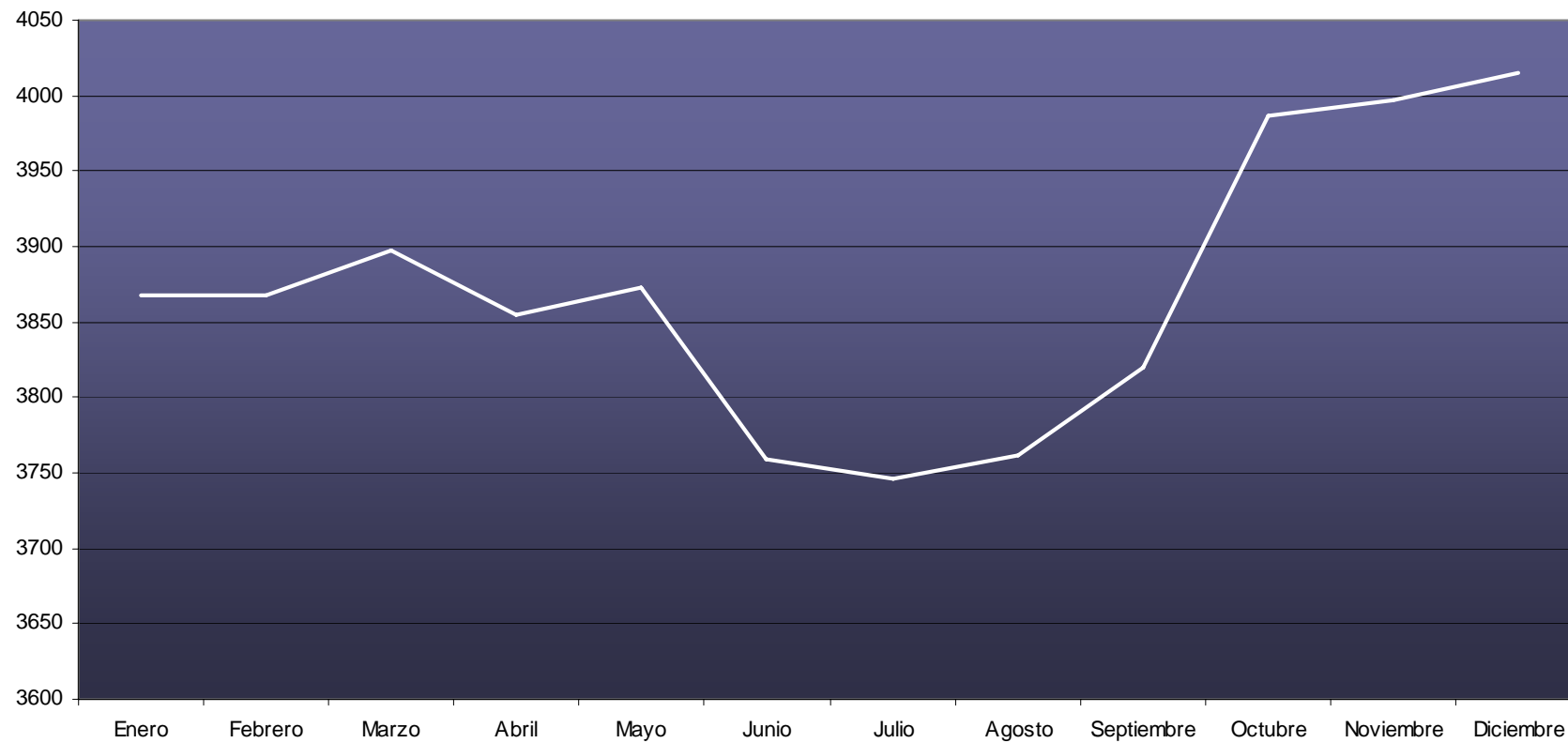

CUADRO No. 18
Población del Nivel Penal Juvenil, por meses, según centros de atención
Año 2007

Centros de atención	Enero	Febrero	Marzo	Abril	Mayo	Junio	Julio	Agosto	Septiembre	Octubre	Noviembre	Diciembre	Promedio Anual
Centro Juvenil Zurquí	25	29	30	37	43	29	37	28	32	34	24	24	31
Sanciones Alternativas	464	456	476	484	461	448	448	447	409	399	360	362	435
Centro Adulto Joven	60	60	60	56	53	59	62	68	71	70	76	67	64
Ambito Femenino(Buen Pastor)	7	7	7	7	7	7	7	7	8	8	8	8	7
TOTAL	556	552	573	584	564	543	554	550	520	511	468	461	536

Fuente: Informes mensuales de Población atendida por la D.G.A.S (Enero - Diciembre 2007)

Gráfico No. 9
Evolución de la población de Nivel Penal Juvenil por meses
Año 2007

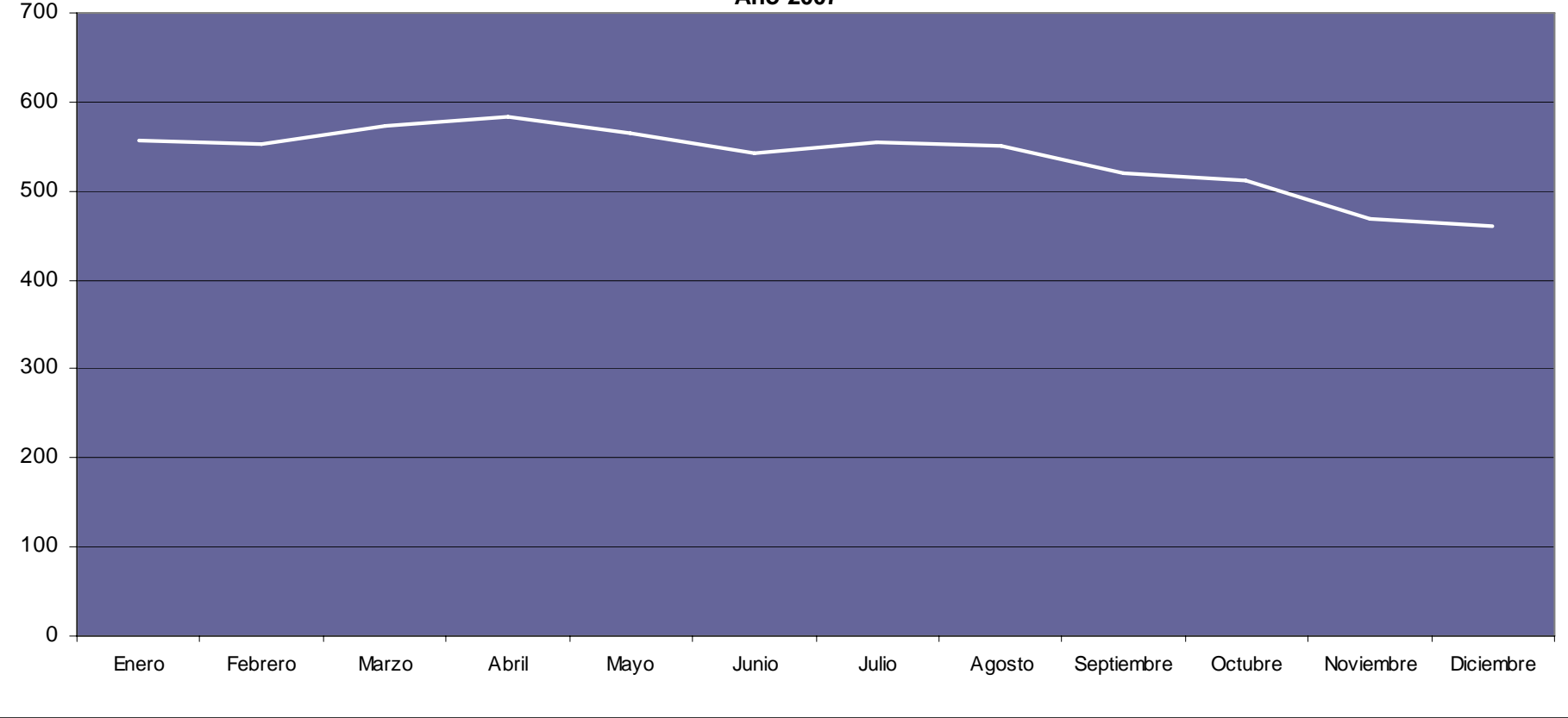

CUADRO No. 19
Indice de masculinidad de la población atendida por la D.G.A.S según meses
Año 2007

MESES	Total Hombres	Total Mujeres	TOTAL	Indice
Enero	11667	1053	12720	11,1
Febrero	11573	1096	12669	10,6
Marzo	11654	1069	12723	10,9
Abril	11612	1110	12722	10,5
Mayo	11634	1113	12747	10,5
Junio	11543	1111	12654	10,4
Julio	11590	1115	12705	10,4
Agosto	11579	1103	12682	10,5
Septiembre	11584	1093	12677	10,6
Octubre	11734	1094	12828	10,7
Noviembre	11746	1098	12844	10,7
Diciembre	11543	1080	12623	10,7
TOTAL	11622	1095	12716	10,6

Fuente: Informes mensuales de Población atendida por la D.G.A.S (Enero - Diciembre 2007)

Gráfico No. 10
Índice de masculinidad según mes
Año 2007

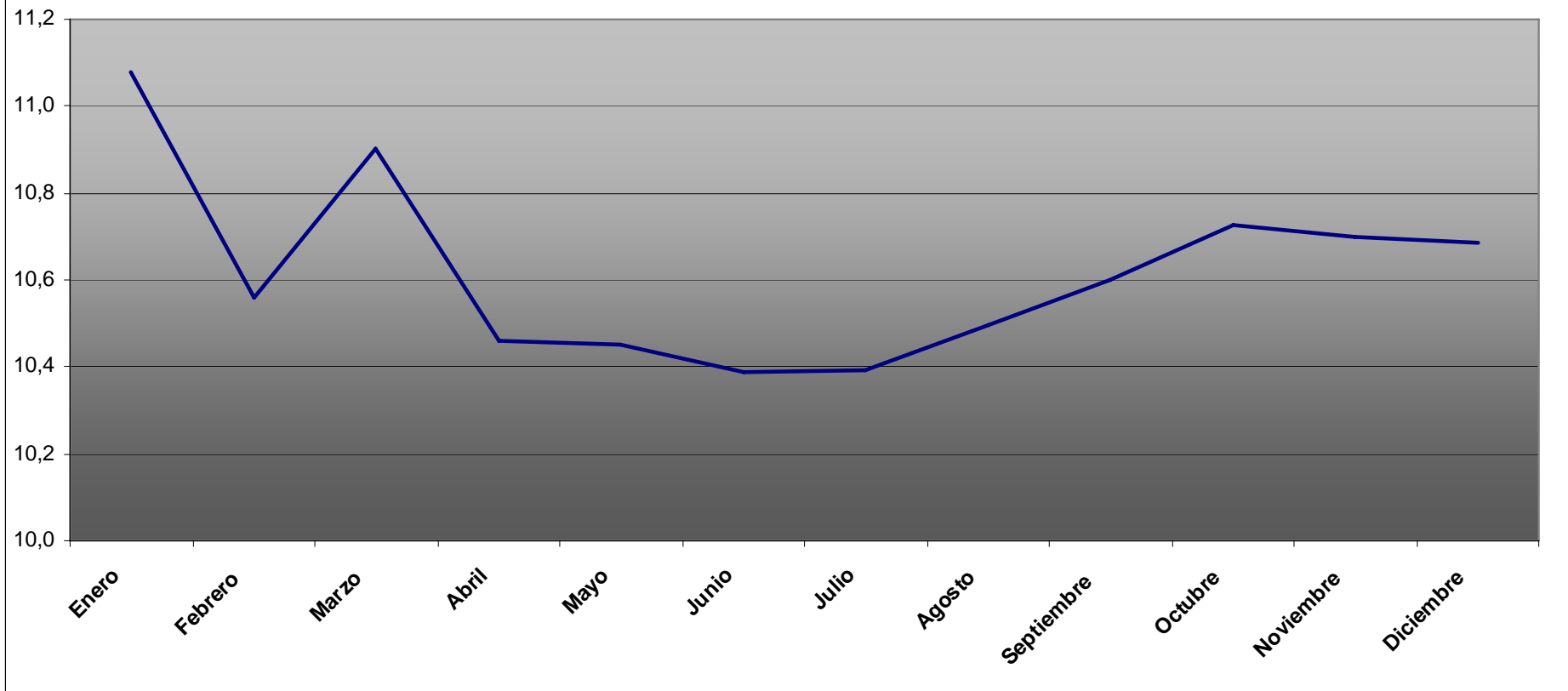

CUADRO No. 20
Trámites de egreso realizados por la Oficina de Cómputo de Penas del Instituto Nacional de Criminología, según motivo
Año 2007

Motivos de egreso	Enero	Febrero	Marzo	Abril	Mayo	Junio	Julio	Agosto	Septiembre	Octubre	Noviembre	Diciembre	TOTAL
Cumplimiento con descuento	106	92	128	101	98	124	30	28	117	89	64	35	1012
Libertad Condicional	32	57	61	43	63	50	22	33	55	56	27	25	524
Prescripción	1	3	21	0	3	4	0	1	4	7	1	0	45
Cancelación de sentencia	21	11	15	11	14	27	1	8	25	10	0	5	148
Cese Medida Seguridad	1	1	2	0	0	3	0	0	20	23	6	0	56
TOTAL	161	164	227	155	178	208	53	70	221	185	98	65	1785

Fuente: Informes mensuales de Población atendida por la D.G.A.S (Enero - Diciembre 2007)

CUADRO No. 21
Evolución comparativa entre Población total atendida y Población Penitenciaria
1979-2007

AÑO	POBLACIÓN ATENDIDA ABSOLUTA	POBLACION PENITENCIARIA ABSOLUTA	VARIACION POBLACION ATENDIDA	VARIACION POBLACION PENITENCIARIA
1979	2156	2156	257	-
1980	2361	2361	205	205
1981	2660	2660	299	299
1982	2902	2902	242	242
1983	3228	3228	236	326
1984	3357	3357	129	129
1985	3754	3754	172	397
1986	4069	4069	2	315
1987	4482	4482	362	413
1988	4545	4545	25	63
1989	3892	3892	26	-653
1990	3905	3905	13	13
1991	4555	3641	56	-264
1992	4423	3443	-625	-198
1993	3532	2817	126	-626
1994	3867	3272	226	455
1995	4062	3490	-396	218
1996	5282	4705	1403	1215
1997	5804	5424	1099	719
1998	6292	6004	488	580
1999	8601	6943	2309	939
2000	10357	7575	1759	632
2001	11467	7649	1110	74
2002	12350	8113	883	464
2003	12708	8407	358	294
2004	13317	8890	609	483
2005	13273	9053	-44	163
2006	12980	9037	-293	-16
2007	12716	9211	-264	174

Fuente: Evolución de la población penitenciaria, según condición jurídica 1977-1995, 1996 -Anuario Estadístico 2003,2004,2005,2006

Gráfico No. 11
Evolución de la población atendida
1979-2007

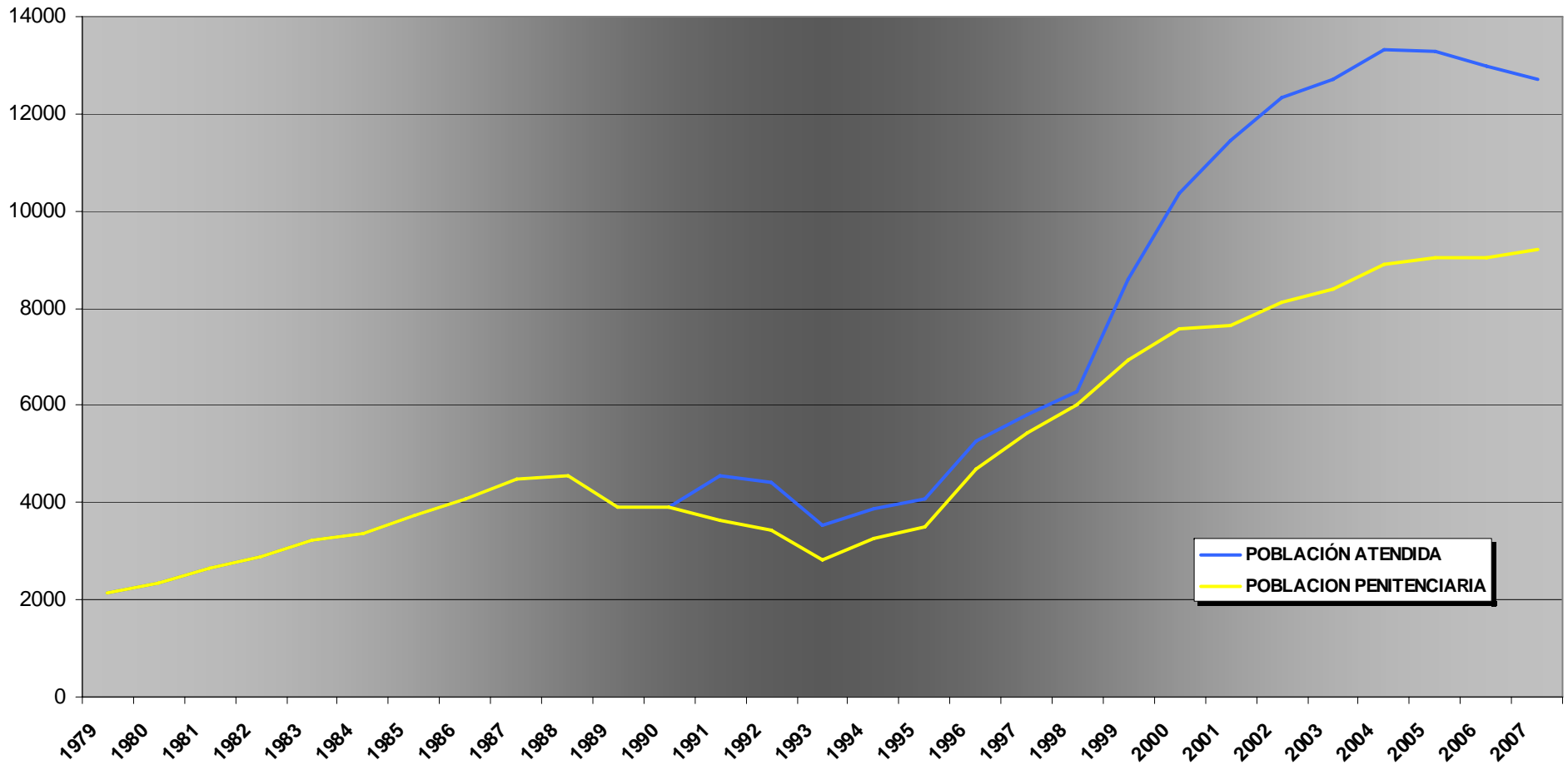

CUADRO No. 22

Tasas de población atendida y penitenciaria. Período 1979-2007

AÑOS	POBLACIÓN NACIONAL	POBLACIÓN ATENDIDA	POBLACION PENITENCIARIA	Tasa Población atendida por 100.000 habitantes	Tasa Población Penitenciaria por 100.000 habitantes
1979	2156312	2156	2156	100	100
1980	2216117	2361	2361	107	107
1981	2276676	2660	2660	117	117
1982	2339829	2902	2902	124	124
1983	2403781	3228	3228	134	134
1984	2467339	3357	3357	136	136
1985	2642073	3754	3754	142	142
1986	2715831	4069	4069	150	150
1987	2790635	4482	4482	161	161
1988	2865812	4545	4545	159	159
1989	2940690	3892	3892	132	132
1990	3014596	3905	3905	130	130
1991	3087685	4555	3641	148	118
1992	3160405	4423	3443	140	109
1993	3232524	3532	2817	109	87
1994	3303809	3867	3272	117	99
1995	3374026	4062	3490	120	103
1996	3442918	5282	4705	153	137
1997	3510638	5804	5424	165	155
1998	3577577	6292	6004	176	168
1999	3644120	8601	6943	236	191
2000	3925331	10357	7575	264	193
2001	3981016	11467	7649	288	192
2002	4019123	12350	8113	307	202
2003	4169730	12708	8407	305	202
2004	4248481	13317	8890	313	209
2005	4325808	13273	9053	307	209
2006	4401849	12980	9037	295	205
2007	4476614	12716	9211	284	206

Fuente: Evolución y tasas de población penitenciaria 1995, 1996. Anuarios 1998-2002

Costa Rica: Estimaciones y proyecciones de población, 1975-2000. IX Censo Nacional de Población y Vivienda 2001.

Instituto Nacional de Estadística y Censos. Ministerio de Planificación Nacional y Política Económica.

Centro Centroamericano de Población (CCP) UCR-INEC. www.ccp.ucr.ac.cr

Gráfico No. 12
Tasas de población atendida por 100.000 hab.
1979-2007

