

Anuario Estadístico 2005

DIRECCIÓN GENERAL DE ADAPTACIÓN SOCIAL
INSTITUTO NACIONAL DE CRIMINOLOGÍA
DEPARTAMENTO DE INVESTIGACIÓN Y
ESTADÍSTICA

INDICE DE CUADROS

NUMERO	DESCRIPCION	PAGINA
1	Población a cargo de la D.G.A.S según población atendida y penitenciaria por meses.....	5
2	Población total a cargo de la D.G.A.S con/sin suspensión del proceso a prueba y sanciones alternativas.	6
3	Población atendida por la D.G.A.S por meses, según provincia, centros y oficinas y ubicación geográfica..	8
4	Población atendida por la D.G.A.S según provincias.....	9
5	Población atendida por la D.G.A.S por meses, según Niveles y Centros.....	11
6	Población penitenciaria por meses, según Niveles y Centros.....	12
7	Población atendida por la D.G.A.S por meses, según Niveles.....	13
8	Población penitenciaria por meses, según Niveles.....	15
9	Población atendida por la D.G.A.S por meses, según Niveles de atención.....	16
10	Población penitenciaria por meses, según Niveles de atención.....	17
11	Población atendida por la D.G.A.S por meses, según condición jurídica.....	18
12	Población atendida por la D.G.A.S según condición jurídica.....	19
13	Población atendida por la D.G.A.S por sexo, según Niveles y Centros.....	21
14	Población penitenciaria del Nivel Institucional, según centros de atención.....	22
15	Población y capacidad de alojamiento en el Nivel Institucional. Año 2004.....	24
16	Población penitenciaria del Nivel Semi Institucional, según centros de atención.....	26
17	Población del Nivel en Comunidad, según oficinas técnicas.....	28
18	Población del Nivel Penal Juvenil según centros de atención y programas.....	30
19	Indice de masculinidad de la población atendida por la D.G.A.S, según meses	32
20	Libertades tramitadas por la Oficina de Cómputo de Penas, por meses, según motivos de egreso.....	34
20	Evolución comparativa de población atendida por la D.G.A.S y población penitenciaria.....	35
21	Tasas de población atendida por la D.G.A.S y penitenciaria. Período 1979-2003.....	37

PRESENTACIÓN

El Instituto Nacional de Criminología, a través del **Departamento de Investigación y Estadística ofrece a diferentes personas y grupos el Anuario Estadístico 2005.**

El **Anuario Estadístico** constituye uno de los principales documentos de registro periódico informativo, sobre la población que ejecuta sentencias o medidas privativas de libertad en nuestro país; es en conjunto con otros informes y estudios elaborados los productos permanentes dirigidos a procesar, interpretar y difundir la información atinente en dicha materia, su dinámica, características y evolución, según determinados periodos de indagación.

Es importante destacar que su realización se inicia en forma periódica, a partir del año 1997, cuyas versiones presentan formatos y análisis pensados con fines de comparación y seguimiento, acerca de la dinámica y la evolución institucional, del cual el presente Anuario aspira a ser una continuación.

Efectivamente, en este Anuario, no solamente se presenta la información atinente al periodo anual en cuestión, sino que además, como aporte de este Departamento, se han venido consolidando las bases para un análisis comparativo con relación a los aspectos fundamentales de los años anteriores, siguiendo la tradición de encauzar nuestros esfuerzos en dirección de una perspectiva que logre captar la evolución en el tiempo, dinámica, y características, de nuestra Institución.

Con estos esfuerzos, espera el Departamento de Investigación y Estadística, colaborar con nuestros usuarios (as), tanto internos (as) como externos (as), en la tarea de aproximarnos a develar nuestra realidad, con el fin de propiciar mejores soluciones a la compleja naturaleza de la problemática penitenciaria.

En ese sentido, reiteramos nuestra disposición a atender observaciones escritas, formales y de contenido, con el propósito de incorporarlas para mejorar cada día más nuestro aporte, haciéndolo más accesible y “cercano” a las variadas expectativas y necesidades de nuestros lectores, especialmente del personal penitenciario.

Para cualquier consulta u observación favor remitirse al **fax (506) 258-25-03** o por medio del número telefónico **256-67-00 ext. 273, 281 y 302**

ASPECTOS CONCEPTUALES Y METODOLOGICOS

El Anuario Estadístico 2005 presenta una selección-resumen de información extraída de los informes que mes a mes elabora el Departamento de Investigación y Estadística.

Es importante establecer que la presentación de los datos en el Anuario 2005 diferencia dos categorías de población:

1. **La población atendida por la Dirección General de Adaptación Social** que comprende a la totalidad de la población a cargo de Adaptación Social de conformidad con las múltiples y diversas disposiciones legales que así lo han establecido. Esto significa que esta población está conformada por grupos de personas que tienen el factor común de estar sujetas al sistema de justicia penal y se diferencian por las situaciones e implicaciones jurídicas distintas que enfrentan ante las instancias judiciales o administrativas del sistema penal. En esta categoría se incluye a la población penitenciaria, a personas detenidas por apremio corporal debido al incumplimiento de pago de la Pensión Alimentaria, a las personas con Suspensión del Proceso a Prueba y a las personas con sanciones alternativas sujetas la Ley Penal Juvenil.
2. **La población penitenciaria** es una subpoblación o subconjunto del total de población atendida por Adaptación Social y corresponde únicamente a la población conformada por las personas procesadas sujetas a medidas privativas de libertad (del Código Penal o Ley Penal Juvenil) y a las personas con sentencia condenatoria ubicadas en los distintos niveles de atención técnica; es decir se excluye de esta subpoblación penitenciaria a personas detenidas por apremio corporal debido al incumplimiento de pago de la pensión alimentaria, a las personas con suspensión del proceso a prueba y a las personas con sanciones alternativas con base en la Ley Penal Juvenil.

Un criterio metodológico necesario de señalar es que para la recopilación de datos de los informes mensuales de población se considera el dato de la población ubicada al último día de cada mes en cada centro, oficina y programa. La fuente de información utilizada es el reporte de datos remitido por la dirección o encargado de cada uno de los centros, de las oficinas y programas del sistema penitenciario.

Cuadro No. 1
Población a cargo de la Dirección General de Adaptación Social según población atendida y penitenciaria, por meses
Enero-Diciembre 2005

meses	Población atendida por la Dirección General de Adaptación Social					Población Penitenciaria				
	Institucional	Semi Institucional	Comunidad Penal	Juvenil	Total	Institucional	Semi Institucional	Comunidad Penal	Juvenil	Total
Enero	7585	907	4623	643	13758	7425	907	763	102	9197
Febrero	7572	852	4477	624	13525	7393	852	670	98	9013
Marzo	7585	885	4386	638	13494	7415	885	676	102	9078
Abril	7569	871	4422	579	13441	7406	871	757	96	9130
Mayo	7585	839	4360	562	13346	7407	839	680	103	9029
Junio	7582	840	4274	559	13255	7405	840	665	100	9010
Julio	7623	822	4266	530	13241	7455	822	712	90	9079
Agosto	7632	805	4182	524	13143	7475	805	702	90	9072
Septiembre	7655	798	4136	525	13114	7505	798	722	89	9114
Octubre	7656	820	4131	521	13128	7491	820	699	91	9101
Noviembre	7582	845	4043	540	13010	7423	845	612	96	8976
Diciembre	7450	829	3999	541	12819	7307	829	600	97	8833
Promedio	7590	843	4275	566	13273	7426	843	688	96	9053

Fuente: Informes mensuales de Población atendida por la D.G.A.S (Enero - Diciembre 2005)

Cuadro 2
Población total a cargo de la D.G.A.S
con/sin spp, sa* y ***pa, por mes**
Enero-Diciembre 2005

mes	Población atendida (con spp,sa y pa)	población penitenciaria (sin spp,sa y pa)	diferencia
Enero	13758	9197	4561
Febrero	13525	9013	4512
Marzo	13494	9078	4416
Abril	13441	9130	4311
Mayo	13346	9029	4317
Junio	13255	9010	4245
Julio	13241	9079	4162
Agosto	13143	9072	4071
Septiembre	13114	9114	4000
Octubre	13128	9101	4027
Noviembre	13010	8976	4034
Diciembre	12819	8833	3986
Promedio	13273	9053	4220

Fuente: Informes mensuales de población (Enero-Diciembre 2005)

Dirección General de Adaptación Social. Instituto Nacional de Criminología

Departamento de Investigación y Estadística

*sa: sanciones alternativas

** spp: suspensión del proceso a prueba

*** pa: pensión alimenticia

Gráfico No.1
Población a cargo de la D.G.A.S con/sin spp y sa, por mes
Enero-Diciembre 2005

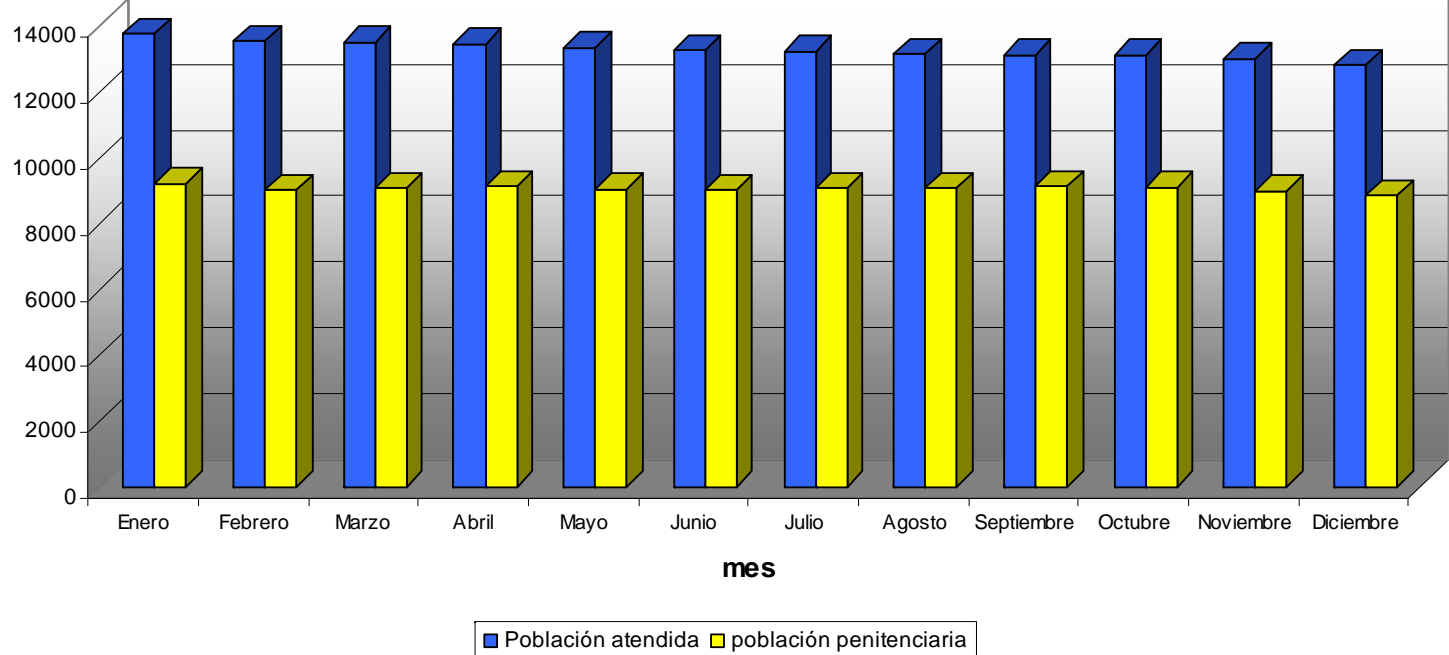

CUADRO No. 3
Población atendida por la D.G.A.S por meses, según provincia, centros y oficinas y ubicación geográfica
Año 2005

Provincias y Centros	Enero	Febrero	Marzo	Abril	Mayo	Junio	Julio	Agosto	Septiembre	Octubre	Noviembre	Diciembre	Promedio Anual
SAN JOSE	3793	3656	3682	3682	3574	3516	3539	3423	3378	3390	3312	3345	3524
CAI San José (San Sebastián)	789	782	743	738	726	718	737	694	695	695	663	681	722
CASI San José(Guadalupe)	358	309	350	331	328	316	311	300	294	298	308	304	317
ONAC San José(Paso Ancho)	1432	1334	1332	1349	1247	1221	1194	1163	1119	1119	1059	1077	1221
CAI Buen Pastor (Desamparados)	508	504	510	508	507	505	514	495	488	488	485	489	500
CASI Mujeres (Guadalupe)	77	84	77	77	78	73	71	73	73	65	66	64	73
CAI Pérez Zeledón (Palmares de P.Z)	325	328	356	359	367	350	380	379	386	392	392	390	367
CASI Pérez Zeledón (Palmares de P.Z)	46	46	46	49	43	58	55	49	42	46	41	38	47
ONAC Pérez Zeledón (Palmares de P.Z)	258	269	268	271	278	275	277	270	281	287	298	302	278
ALAJUELA	5291	5227	5203	5223	5219	5233	5182	5165	5157	5186	5159	5123	5197
CAI Reforma (San Rafael Ojo de Agua)	2118	2126	2108	2106	2108	2122	2106	2087	2088	2117	2106	2088	2107
CAI San Rafael (Ojo de Agua)	697	685	663	665	662	662	664	661	662	659	663	664	667
CAI Gerardo Rodríguez (Ojo de Agua)	984	986	967	974	962	980	938	943	947	935	943	930	957
ONAC Alajuela	311	262	320	351	356	365	369	348	355	355	334	332	338
CAI San Ramón (centro)	81	83	82	80	79	81	80	82	79	79	74	74	80
CASI San Ramón (centro)	9	9	9	10	11	11	21	45	46	48	45	43	26
ONAC San Ramón (centro)	183	183	160	159	154	153	155	158	159	160	158	159	162
ONAC San Carlos (centro)	478	469	478	469	478	441	435	434	410	397	397	378	439
CAI San Carlos (La Marina)	219	215	208	208	207	217	216	223	226	241	236	237	221
CASI San Carlos (La Marina)*	13	12	11	8	8	8	8	0	0	0	0	0	6
CAI Adulto Mayor (Ojo de Agua)	131	131	131	131	128	131	130	131	130	131	131	147	132
Centro Adulto Joven (Ojo de agua)	67	66	66	62	66	62	60	53	55	64	72	71	64
CARTAGO	605	609	607	641	639	594	605	609	615	613	639	614	616
CAI Cartago (centro)	364	368	354	361	365	345	360	362	371	375	380	357	364
CASI Cartago(centro)	34	31	36	40	36	34	33	33	33	32	40	39	35
ONAC Cartago(centro)	207	210	217	240	238	215	212	214	211	206	219	218	217
HEREDIA	942	939	954	897	866	852	820	789	802	811	841	833	862
CASI San Agustín (centro)	125	122	118	124	121	114	113	87	88	99	132	136	115
ONAC Heredia (San Agustín)	190	205	206	197	194	187	194	177	177	181	185	166	188
CASI San Luis (Santo Domingo)	51	54	58	59	55	54	43	54	67	74	56	61	57
Centro Juvenil Zurquí (San Isidro)	35	32	36	34	37	38	30	37	34	27	24	26	33
Sanciones alternativas (San Isidro)	541	526	536	483	459	459	440	434	436	430	444	444	469
GUANACASTE	657	634	632	612	611	638	644	655	661	648	647	633	639
CAI Liberia(Calle Real)	331	314	302	293	285	287	295	298	297	270	273	264	292
CASI Liberia (Centro)	10	10	23	23	22	24	23	22	20	16	16	18	19
CASI Nicoya (Río Grande)	44	39	26	23	22	34	27	27	25	33	35	26	30
ONAC Liberia (centro)	139	138	135	125	132	129	130	130	136	132	126	125	131
ONAC Nicoya (centro)	38	38	43	45	41	48	49	51	51	57	58	64	49
ONAC Santa Cruz (Centro)	95	95	103	103	109	116	120	127	132	140	139	136	118
PUNTARENAS	1153	1139	1005	1012	1025	1032	1063	1067	1080	1087	1082	1068	1068
CAI Puntarenas(El Roble)	397	384	384	386	399	390	408	421	422	425	421	415	404
CASI Puntarenas(El Roble)	58	58	54	56	55	52	56	53	53	54	54	49	54
ONAC Puntarenas (El Roble)	243	242	229	232	233	237	242	235	245	248	247	247	240
ONAC Ciudad Neilly	455	455	338	338	338	353	357	358	360	360	360	357	369
LIMON	1317	1321	1411	1374	1412	1390	1388	1435	1421	1393	1330	1203	1366
CAI Limón (Sandoval)	336	360	396	382	392	385	382	424	433	423	407	386	392
CASI Limón (Sandoval)	82	78	77	71	60	62	61	62	57	55	52	51	64
ONAC Limón (Sandoval)	357	342	329	319	345	319	315	292	273	257	242	214	300
ONAC Pococi (centro)	237	235	228	224	217	215	217	225	227	232	221	224	225
CAI Pococi (Leticia de Guápiles)	305	306	381	378	398	409	413	432	431	426	408	328	385
TOTAL	13758	13525	13494	13441	13346	13255	13241	13143	13114	13128	13010	12819	13273

Fuente: Informes mensuales de Población atendida por la D.G.A.S (Enero - Diciembre 2005)

* A partir de marzo de 2005, la población que venía siendo atendida por el CASI San Carlos es asumido por CASI San Ramón

CUADRO No. 4
Distribución de la Población atendida por la D.G.A.S según provincias
Año 2005 (promedio anual)

PROVINCIAS	ABSOLUTOS	RELATIVOS
SAN JOSE	3524	27
ALAJUELA	5197	39
CARTAGO	616	5
HEREDIA	862	6
GUANACASTE	639	5
PUNTARENAS	1068	8
LIMON	1366	10
TOTAL	13273	100

Fuente: Informes mensuales de Población atendida por la D.G.A.S
(Enero - Diciembre 2005)

Gráfico No. 2
Distribución de la población atendida por provincias
Año 2005

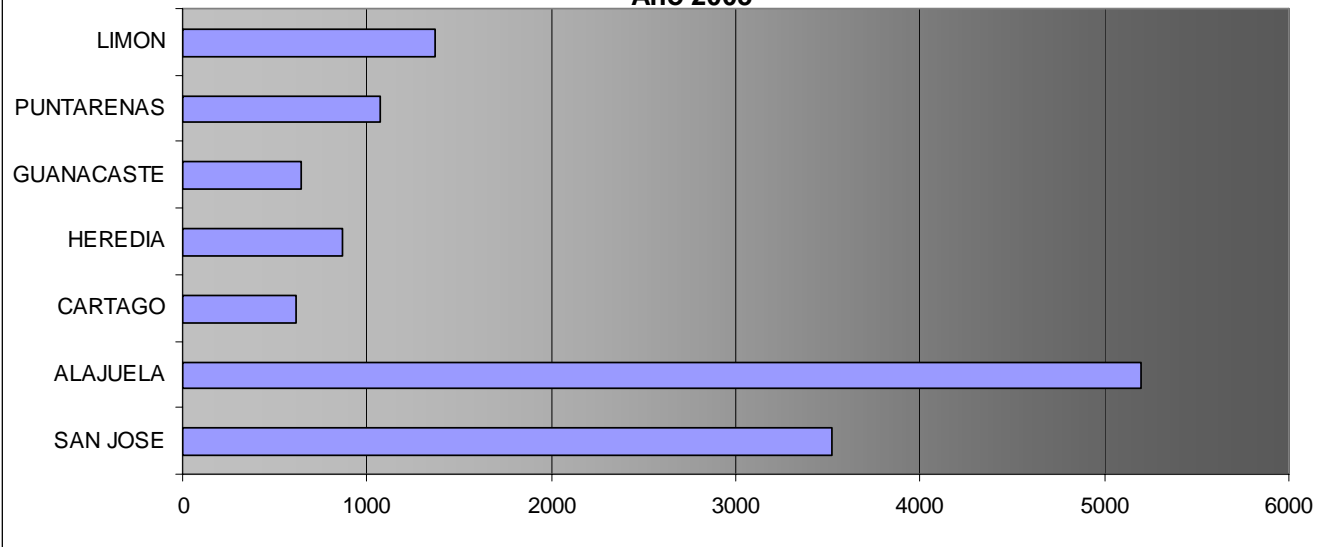

CUADRO No. 5
Población atendida por la D.G.A.S por meses, según Niveles y Centros
Año 2005

Niveles y Centros	Enero	Febrero	Marzo	Abril	Mayo	Junio	Julio	Agosto	Septiembre	Octubre	Noviembre	Diciembre	Promedio Anual
INSTITUCIONAL	7585	7572	7585	7569	7585	7582	7623	7632	7655	7656	7582	7450	7590
CAI San José	789	782	743	738	726	718	737	694	695	695	663	681	722
CAI Reforma	2118	2126	2108	2106	2108	2122	2106	2087	2088	2117	2106	2088	2107
CAI Cartago	364	368	354	361	365	345	360	362	371	375	380	357	364
CAI Liberia	331	314	302	293	285	287	295	298	297	270	273	264	292
CAI Puntarenas	397	384	384	386	399	390	408	421	422	425	421	415	404
CAI Limón	336	360	396	382	392	385	382	424	433	423	407	386	392
CAI Pérez Zeledón	325	328	356	359	367	350	380	379	386	392	392	390	367
CAI San Carlos	219	215	208	208	207	217	216	223	226	241	236	237	221
CAI Pococí	305	306	381	378	398	409	413	432	431	426	408	328	385
CAI Buen Pastor	508	504	510	508	507	505	514	495	488	488	485	489	500
CAI San Ramón	81	83	82	80	79	81	80	82	79	79	74	74	80
CAI Adulto Mayor	131	131	131	131	128	131	130	131	130	131	131	147	132
CAI San Rafael	697	685	663	665	662	662	664	661	662	659	663	664	667
CAI Gerardo Rodríguez	984	986	967	974	962	980	938	943	947	935	943	930	957
SEMI INSTITUCIONAL	907	852	885	871	839	840	822	805	798	820	845	829	843
CASI San José	358	309	350	331	328	316	311	300	294	298	308	304	317
CASI Pérez Zeledón	46	46	46	49	43	58	55	49	42	46	41	38	47
CASI Cartago	34	31	36	40	36	34	33	33	33	32	40	39	35
CASI San Agustín	125	122	118	124	121	114	113	87	88	99	132	136	115
CASI Nicoya	44	39	26	23	22	34	27	27	25	33	35	26	30
CASI Puntarenas	58	58	54	56	55	52	56	53	53	54	54	49	54
CASI Limón	82	78	77	71	60	62	61	62	57	55	52	51	64
CASI San Luis	51	54	58	59	55	54	43	54	67	74	56	61	57
CASI San Carlos	13	12	11	8	8	8	8	0	0	0	0	0	6
CASI San Ramón	9	9	9	10	11	11	21	45	46	48	45	43	26
CASI Mujeres	77	84	77	77	78	73	71	73	73	65	66	64	73
CASI Liberia	10	10	23	23	22	24	23	22	20	16	16	18	19
COMUNIDAD	4623	4477	4386	4422	4360	4274	4266	4182	4136	4131	4043	3999	4275
ONAC San José	1432	1334	1332	1349	1247	1221	1194	1163	1119	1119	1059	1077	1221
ONAC Alajuela	311	262	320	351	356	365	369	348	355	355	334	332	338
ONAC Cartago	207	210	217	240	238	215	212	214	211	206	219	218	217
ONAC Heredia	190	205	206	197	194	187	194	177	177	181	185	166	188
ONAC Liberia	139	138	135	125	132	129	130	130	136	132	126	125	131
ONAC Santa Cruz	95	95	103	103	109	116	120	127	132	140	139	136	118
ONAC Nicoya	38	38	43	45	41	48	49	51	51	57	58	64	49
ONAC Puntarenas	243	242	229	232	233	237	242	235	245	248	247	247	240
ONAC Limón	357	342	329	319	345	319	315	292	273	257	242	214	300
ONAC Pococí	237	235	228	224	217	215	217	225	227	232	221	224	225
ONAC San Carlos	478	469	478	469	478	441	435	434	410	397	397	378	439
ONAC San Ramón	183	183	160	159	154	153	155	158	159	160	158	159	162
ONAC Pérez Zeledón	258	269	268	271	278	275	277	270	281	287	298	302	278
ONAC Ciudad Neilly	455	455	338	338	338	353	357	358	360	360	360	357	369
PENAL JUVENIL	643	624	638	579	562	559	530	524	525	521	540	541	558
Centro Juvenil Zurquí	35	32	36	34	37	38	30	37	34	27	24	26	33
Sanciones Alternativas	541	526	536	483	459	459	440	434	436	430	444	444	469
Centro Adulto Joven	67	66	66	62	66	62	60	53	55	64	72	71	56
TOTAL	13758	13525	13494	13441	13346	13255	13241	13143	13114	13128	13010	12819	13273

Fuente: Informes mensuales de Población atendida por la D.G.A.S (Enero - Diciembre 2005)

CUADRO No. 6
Población Penitenciaria por meses, según Niveles y Centros
Año 2005

Niveles y Centros	Enero	Febrero	Marzo	Abril	Mayo	Junio	Julio	Agosto	Septiembre	Octubre	Noviembre	Diciembre	Promedio Anual
INSTITUCIONAL	7425	7393	7415	7406	7407	7405	7455	7475	7505	7491	7423	7307	7426
CAI San José	789	782	743	738	726	718	737	694	695	695	663	681	722
CAI Reforma	1958	1947	1938	1943	1930	1945	1938	1930	1938	1952	1947	1945	1943
CAI Cartago	364	368	354	361	365	345	360	362	371	375	380	357	364
CAI Liberia	331	314	302	293	285	287	295	298	297	270	273	264	292
CAI Puntarenas	397	384	384	386	399	390	408	421	422	425	421	415	404
CAI Limón	336	360	396	382	392	385	382	424	433	423	407	386	392
CAI Pérez Zeledón	325	328	356	359	367	350	380	379	386	392	392	390	367
CAI San Carlos	219	215	208	208	207	217	216	223	226	241	236	237	221
CAI Pococi	305	306	381	378	398	409	413	432	431	426	408	328	385
CAI Buen Pastor	508	504	510	508	507	505	514	495	488	488	485	489	500
CAI San Ramón	81	83	82	80	79	81	80	82	79	79	74	74	80
CAI Adulto Mayor	131	131	131	131	128	131	130	131	130	131	131	147	132
CAI San Rafael	697	685	663	665	662	662	664	661	662	659	663	664	667
CAI Gerardo Rodríguez	984	986	967	974	962	980	938	943	947	935	943	930	957
SEMI INSTITUCIONAL	907	852	885	871	839	840	822	805	798	820	845	829	843
CASI San José	358	309	350	331	328	316	311	300	294	298	308	304	317
CASI Pérez Zeledón	46	46	46	49	43	58	55	49	42	46	41	38	47
CASI Cartago	34	31	36	40	36	34	33	33	33	32	40	39	35
CASI San Agustín	125	122	118	124	121	114	113	87	88	99	132	136	115
CASI Nicoya	44	39	26	23	22	34	27	27	25	33	35	26	30
CASI Puntarenas	58	58	54	56	55	52	56	53	53	54	54	49	54
CASI Limón	82	78	77	71	60	62	61	62	57	55	52	51	64
CASI San Luis	51	54	58	59	55	54	43	54	67	74	56	61	57
CASI San Carlos	13	12	11	8	8	8	8	0	0	0	0	0	6
CASI San Ramón	9	9	9	10	11	11	21	45	46	48	45	43	26
CASI Mujeres	77	84	77	77	78	73	71	73	73	65	66	64	73
CASI Liberia	10	10	23	23	22	24	23	22	20	16	16	18	19
COMUNIDAD	763	670	676	757	680	665	712	702	722	699	612	600	688
ONAC San José	451	347	329	339	228	222	252	254	257	257	163	167	272
ONAC Alajuela	34	27	38	67	71	71	75	80	81	81	62	61	62
ONAC Cartago	24	28	34	53	53	45	44	47	50	36	46	47	42
ONAC Heredia	35	53	53	54	51	49	51	43	42	44	45	27	46
ONAC Liberia	7	5	7	9	8	10	14	11	16	17	18	16	12
ONAC Santa Cruz	12	12	11	14	16	18	18	18	19	20	20	20	17
ONAC Nicoya	4	4	7	8	5	9	9	9	9	10	10	13	8
ONAC Puntarenas	22	25	25	28	29	28	31	30	30	32	36	37	29
ONAC Limón	52	47	46	48	78	71	74	69	68	53	53	50	59
ONAC Pococi	37	37	39	39	38	38	38	39	41	41	43	43	39
ONAC San Carlos	13	13	27	31	31	31	32	33	32	31	30	33	28
ONAC San Ramón	11	11	6	12	12	12	13	12	15	15	17	18	13
ONAC Pérez Zeledón	33	33	32	33	37	37	36	31	36	36	43	43	36
ONAC Ciudad Neilly	28	28	22	22	23	24	25	26	26	26	26	25	25
PENAL JUVENIL	102	98	102	96	103	100	90	90	89	91	96	97	96
Juvenil Zurquí	35	32	36	34	37	38	30	37	34	27	24	26	33
Centro Adulto Joven	67	66	66	62	66	62	60	53	55	64	72	71	64
TOTAL	9197	9013	9078	9130	9029	9010	9079	9072	9114	9101	8976	8833	9053

Fuente: Informes mensuales de Población atendida por la D.G.A.S (Enero - Diciembre 2005)

CUADRO No. 7
Población atendida por la D.G.A.S según Niveles de Atención, por meses
Año 2005

Niveles	Enero	Febrero	Marzo	Abril	Mayo	Junio	Julio	Agosto	Septiembre	Octubre	Noviembre	Diciembre	Promedio Anual
Institucional	7585	7572	7585	7569	7585	7582	7623	7632	7655	7656	7582	7450	7590
Semi institucional	907	852	885	871	839	840	822	805	798	820	845	829	843
Comunidad	4623	4477	4386	4422	4360	4274	4266	4182	4136	4131	4043	3999	4275
Penal Juvenil	643	624	638	579	562	559	530	524	525	521	540	541	566
TOTAL	13758	13525	13494	13441	13346	13255	13241	13143	13114	13128	13010	12819	13273

Fuente: Informes mensuales de Población atendida por la D.G.A.S (Enero - Diciembre 2005)

**Evolución de la población atendida por la D.G.A.S por meses
Año 2005**

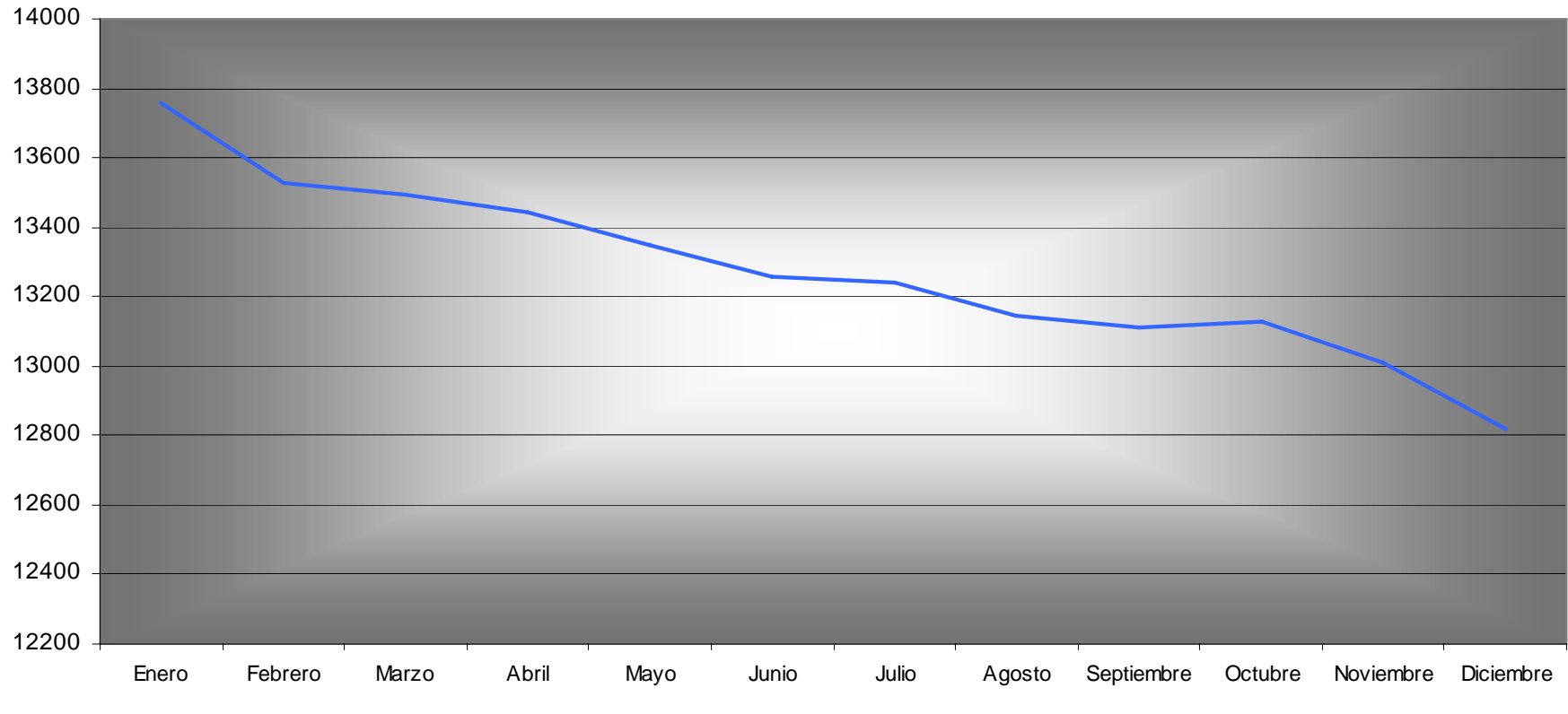

CUADRO No. 8
Población Penitenciaria según Niveles de Atención, por meses
Año 2005

Niveles	Enero	Febrero	Marzo	Abril	Mayo	Junio	Julio	Agosto	Septiembre	Octubre	Noviembre	Diciembre	Promedio Anual
Institucional	7425	7393	7415	7406	7407	7405	7455	7475	7505	7491	7423	7307	7426
Semi institucional	907	852	885	871	839	840	822	805	798	820	845	829	843
Comunidad	763	670	676	757	680	665	712	702	722	699	612	600	688
Penal Juvenil	102	98	102	96	103	100	90	90	89	91	96	97	96
TOTAL	9197	9013	9078	9130	9029	9010	9079	9072	9114	9101	8976	8833	9053

Fuente: Informes mensuales de Población atendida por la D.G.A.S (Enero - Diciembre 2005)

CUADRO No.9
Población atendida por la D.G.A.S según meses, por Niveles de Atención
Año 2005

MESES	INSTITUCIONAL		SEMI INSTITUCIONAL		COMUNIDAD		PENAL JUVENIL		TOTAL	
	absoluto	relativo	absoluto	relativo	absoluto	relativo	absoluto	relativo	absoluto	relativo
Enero	7585	55	907	7	4623	34	643	5	13758	100
Febrero	7572	56	852	6	4477	33	624	5	13525	100
Marzo	7585	56	885	7	4386	33	638	5	13494	100
Abril	7569	56	871	6	4422	33	579	4	13441	100
Mayo	7585	57	839	6	4360	33	562	4	13346	100
Junio	7582	57	840	6	4274	32	559	4	13255	100
Julio	7623	58	822	6	4266	32	530	4	13241	100
Agosto	7632	58	805	6	4182	32	524	4	13143	100
Septiembre	7655	58	798	6	4136	32	525	4	13114	100
Octubre	7656	58	820	6	4131	31	521	4	13128	100
Noviembre	7582	58	845	6	4043	31	540	4	13010	100
Diciembre	7450	58	829	6	3999	31	541	4	12819	100
PROMEDIO ANUAL	7590	57	843	6	4275	32	566	4	13273	100

Fuente: Informes mensuales de Población atendida por la D.G.A.S (Enero - Diciembre 2005)

CUADRO No. 10
Población Penitenciaria según meses, por Niveles de Atención
Año 2005

MESES	INSTITUCIONAL		SEMI INSTITUCIONAL		COMUNIDAD		PENAL JUVENIL		TOTAL	
	absoluto	relativo	absoluto	relativo	absoluto	relativo	absoluto	relativo	absoluto	relativo
Enero	7425	81	907	10	763	8	102	1	9197	100
Febrero	7393	82	852	9	670	7	98	1	9013	100
Marzo	7415	82	885	10	676	7	102	1	9078	100
Abril	7406	81	871	10	757	8	96	1	9130	100
Mayo	7407	82	839	9	680	8	103	1	9029	100
Junio	7405	82	840	9	665	7	100	1	9010	100
Julio	7455	82	822	9	712	8	90	1	9079	100
Agosto	7475	82	805	9	702	8	90	1	9072	100
Septiembre	7505	82	798	9	722	8	89	1	9114	100
Octubre	7491	82	820	9	699	8	91	1	9101	100
Noviembre	7423	83	845	9	612	7	96	1	8976	100
Diciembre	7307	83	829	9	600	7	97	1	8833	100
PROMEDIO ANUAL	7426	82	843	9	688	8	96	1	9053	100

Fuente: Informes mensuales de Población atendida por la D.G.A.S (Enero - Diciembre 2005)

CUADRO No. 11
Población atendida por la D.G.A.S según Condición Jurídica y Administrativa, por meses
Año 2005

Condición Jurídica	Enero	Febrero	Marzo	Abril	Mayo	Junio	Julio	Agosto	Septiembre	Octubre	Noviembre	Diciembre	Promedio Anual
Condenados(as)	7210	7052	7198	7259	7200	6499	7281	7242	7272	7342	7280	7216	7171
Procesados(as)	1987	1961	1878	1867	1825	2509	1784	1813	1825	1742	1681	1602	1873
Suspensión del proceso a prueba	3860	3807	3710	3665	3680	3609	3554	3480	3414	3432	3431	3399	3587
Pensión alimenticia	160	179	172	167	182	179	171	160	152	167	161	145	166
Sanciones alternativas extraditables	541	526	536	483	459	459	440	434	436	430	444	444	469
	0	0	0	0	0	0	11	14	15	15	13	13	7
TOTAL	13758	13525	13494	13441	13346	13255	13241	13143	13114	13128	13010	12819	13273

Fuente: Informes mensuales de Población atendida por la D.G.A.S (Enero - Diciembre 2005)

CUADRO No. 12
Población atendida por la D.G.A.S según Condición Jurídica y Administrativa
Año 2005

CONDICION JURIDICA	ABSOLUTOS	RELATIVOS
Condenados(as)	7171	54
Suspensión del proceso a prueba	3587	27
Procesados(as)	1874	14
Sanciones alternativas	469	4
Pensión alimenticia	166	1
extraditables	7	0
TOTAL	13274	100

Fuente: Informes mensuales de Población atendida por la D.G.A.S (Enero - Diciembre 2005)

**Población atendida por la D.G.A.S por condición jurídica y administrativa
Año 2005**

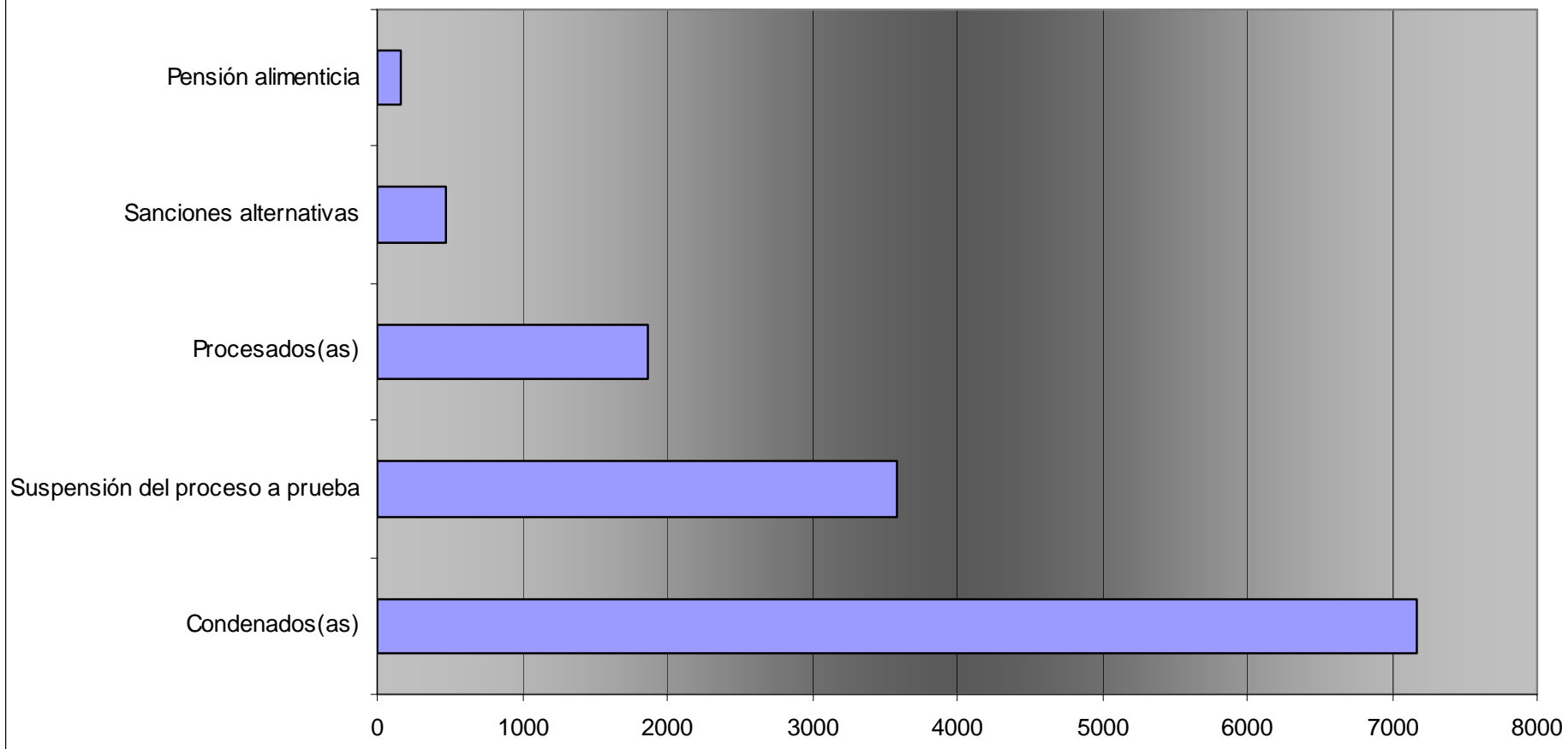

CUADRO No. 13
Población atendida por la D.G.A.S según Niveles y Centros, por sexo
Año 2005

NIVELES Y CENTROS	HOMBRES		MUJERES		TOTAL	
	Absoluto	Relativo	Absoluto	Relativo	Absoluto	Relativo
INSTITUCIONAL	7064	93	525	7	7589	100
Enero	7052	93,0	533	7,0	7585	57,1
Febrero	7038	92,9	534	7,1	7572	57,0
Marzo	7045	92,9	540	7,1	7585	57,1
Abril	7031	92,9	538	7,1	7569	57,0
Mayo	7065	93,1	520	6,9	7585	57,1
Junio	7047	92,9	535	7,1	7582	57,1
Julio	7084	92,9	539	7,1	7623	57,4
Agosto	7113	93,2	519	6,8	7632	57,5
Septiembre	7143	93,3	512	6,7	7655	57,7
Octubre	7139	93,3	510	6,7	7649	57,6
Noviembre	7068	93,3	506	6,7	7574	57,1
Diciembre	6948	93,1	511	6,9	7459	56,2
SEMI INSTITUCIONAL	709	84	132	16	841	100
Enero	763	84,1	144	15,9	907	6,8
Febrero	702	82,4	150	17,6	852	6,4
Marzo	742	83,8	143	16,2	885	6,7
Abril	730	83,8	141	16,2	871	6,6
Mayo	699	83,3	140	16,7	839	6,3
Junio	705	83,9	135	16,1	840	6,3
Julio	694	84,4	128	15,6	822	6,2
Agosto	676	84,0	129	16,0	805	6,1
Septiembre	673	84,3	125	15,7	798	6,0
Octubre	702	85,6	118	14,4	820	6,2
Noviembre	727	86,0	118	14,0	845	6,4
Diciembre	697	85,8	115	14,2	812	6,1
COMUNIDAD	3790	89	485	11	4275	100
Enero	4126	89,2	497	10,8	4623	34,8
Febrero	4012	89,6	465	10,4	4477	33,7
Marzo	3962	90,3	424	9,7	4386	33,0
Abril	3940	89,1	482	10,9	4422	33,3
Mayo	3869	88,7	491	11,3	4360	32,8
Junio	3784	88,5	490	11,5	4274	32,2
Julio	3767	88,3	499	11,7	4266	32,1
Agosto	3612	86,4	570	13,6	4182	31,5
Septiembre	3667	88,7	469	11,3	4136	31,2
Octubre	3658	88,5	473	11,5	4131	31,1
Noviembre	3571	88,3	472	11,7	4043	30,5
Diciembre	3516	87,9	483	12,1	3999	30,1
PENAL JUVENIL	543	96	24	4	567	100
Enero	618	96,1	25	3,9	643	4,8
Febrero	599	96,0	25	4,0	624	4,7
Marzo	605	94,8	33	5,2	638	4,8
Abril	557	96,2	22	3,8	579	4,4
Mayo	542	96,4	20	3,6	562	4,2
Junio	540	96,6	19	3,4	559	4,2
Julio	510	96,2	20	3,8	530	4,0
Agosto	505	96,4	19	3,6	524	3,9
Septiembre	506	96,4	19	3,6	525	4,0
Octubre	502	95,1	26	4,9	528	4,0
Noviembre	517	94,3	31	5,7	548	4,1
Diciembre	518	94,4	31	5,6	549	4,1
TOTAL	12107	91	1166	9	13273	100

Fuente: Informes mensuales de Población atendida por la D.G.A.S (Enero - Diciembre 2005)

CUADRO No. 14
Población Penitenciaria del Nivel Institucional, por meses, según Centros de atención
Año 2005

Centros	Enero	Febrero	Marzo	Abril	Mayo	Junio	Julio	Agosto	Septiembre	Octubre	Noviembre	Diciembre	Promedio Anual
CAI San José	789	782	743	738	726	718	737	694	695	695	663	681	722
CAI Reforma	2118	2126	2108	2106	2108	2122	2106	2087	2088	2117	2106	2088	2107
CAI Cartago	364	368	354	361	365	345	360	362	371	375	380	357	364
CAI Liberia	331	314	302	293	285	287	295	298	297	270	273	264	292
CAI Puntarenas	397	384	384	386	399	390	408	421	422	425	421	415	404
CAI Limón	336	360	396	382	392	385	382	424	433	423	407	386	392
CAI Pérez Zeledón	325	328	356	359	367	350	380	379	386	392	392	390	367
CAI San Carlos	219	215	208	208	207	217	216	223	226	241	236	237	221
CAI Pococí	305	306	381	378	398	409	413	432	431	426	408	328	385
CAI Buen Pastor	508	504	510	508	507	505	514	495	488	488	485	489	500
CAI San Ramón	81	83	82	80	79	81	80	82	79	79	74	74	77
CAI Adulto Mayor	131	131	131	131	128	131	130	131	130	131	131	147	132
CAI San Rafael	697	685	663	665	662	662	664	661	662	659	663	664	667
CAI Gerardo Rodríguez E.	984	986	967	974	962	980	938	943	947	935	943	930	957
TOTAL	7585	7572	7585	7569	7585	7582	7623	7632	7655	7656	7582	7450	7590

Fuente: Informes mensuales de Población atendida por la D.G.A.S (Enero - Diciembre 2005)

Gráfico No. 5
Evolución de la población de Nivel Institucional por meses
Año 2005

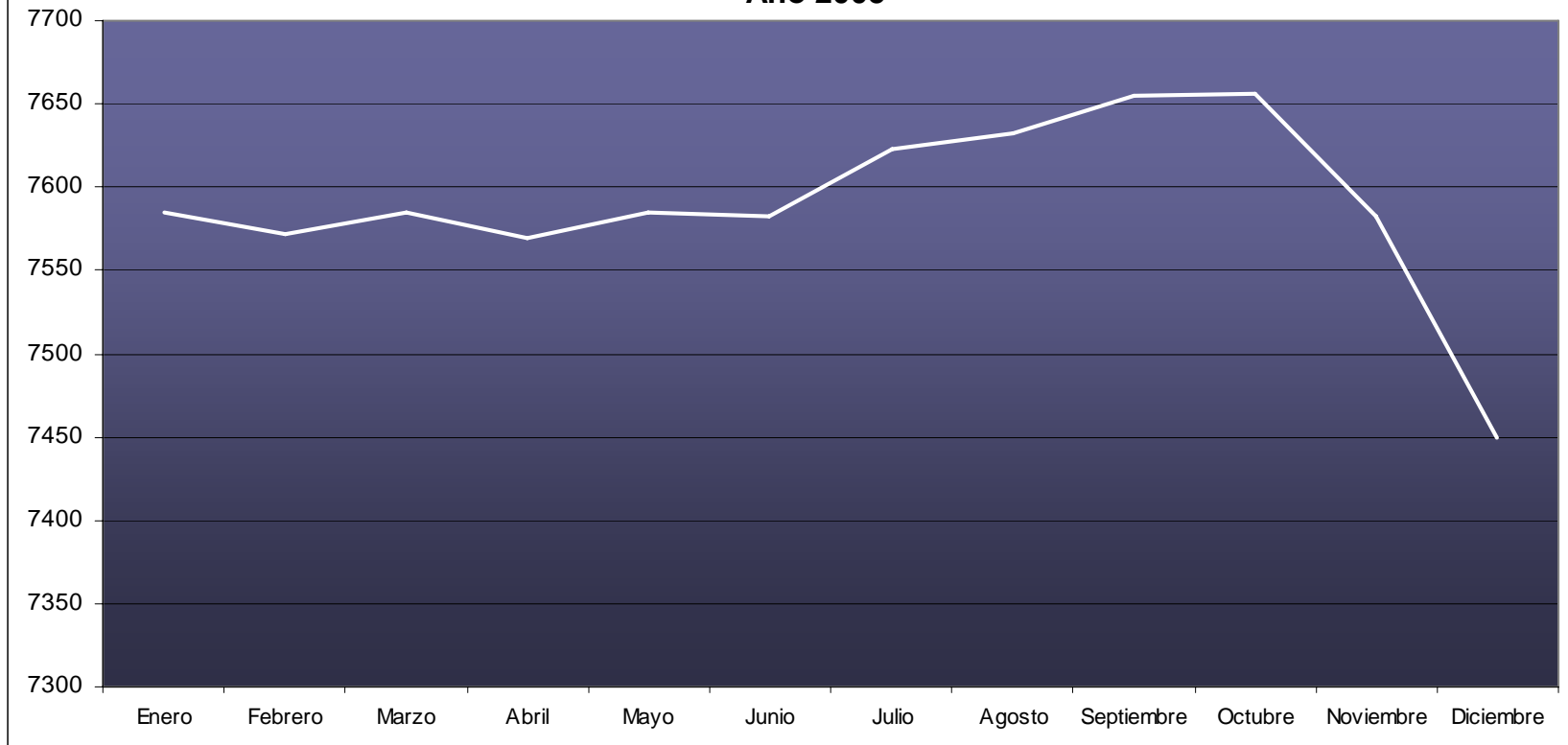

CUADRO No. 15
Población Penitenciaria y Capacidad de Alojamiento en el Nivel Institucional
Año 2005

Mes	POBLACIÓN	CAPACIDAD DE ALOJAMIENTO**	Sobrepoblación Absoluta	Sobrepoblación Relativa
Enero	7585	7096	489	7
Febrero	7572	7096	476	7
Marzo	7585	7272	313	4
Abril	7569	7272	297	4
Mayo	7585	7272	313	4
Junio	7582	7272	310	4
Julio	7623	7272	351	5
Agosto	7632	7272	360	5
Setiembre	7655	7272	383	5
Octubre	7649	7272	377	5
Noviembre	7574	7460	114	2
Diciembre	7459	7500	-41	-1

Fuente: Informes mensuales de Población atendida por la D.G.A.S (Enero - Diciembre 2005)

**Con base en información suministrada por la Dirección de cada establecimiento penitenciario

Elaboración propia. Departamento de Investigación y Estadística

**Sobrepoblación relativa del Nivel Institucional
Año 2005**

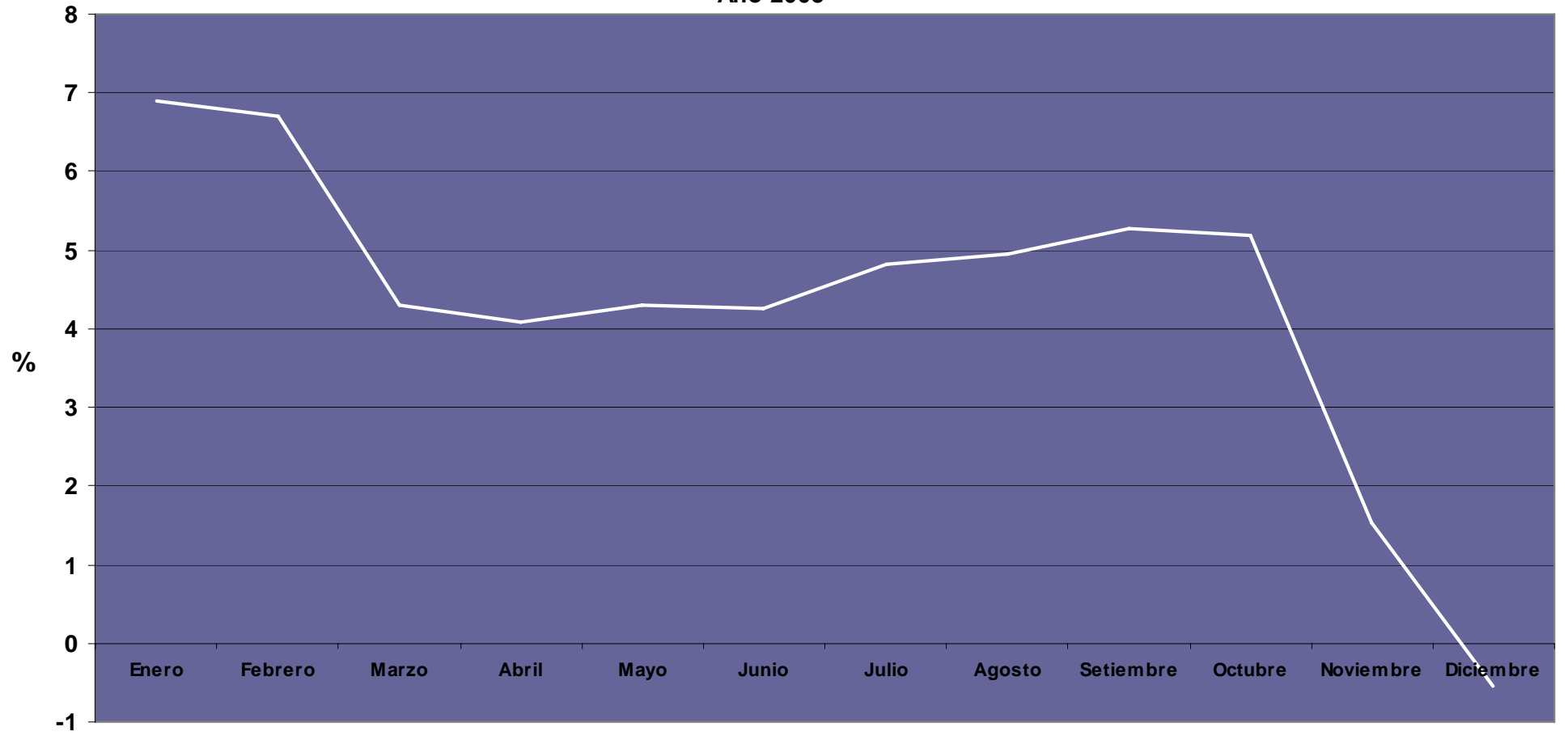

CUADRO No. 16
Población penitenciaria del Nivel Semi Institucional, por meses, según centros de atención
Año 2005

Centros	Enero	Febrero	Marzo	Abril	Mayo	Junio	Julio	Agosto	Septiembre	Octubre	Noviembre	Diciembre	Promedio Anual
CASI San José	358	309	350	331	328	316	311	300	294	298	308	304	317
CASI Pérez Zeledón	46	46	46	49	43	58	55	49	42	46	41	38	47
CASI Cartago	34	31	36	40	36	34	33	33	33	32	40	39	35
CASI San Agustín	125	122	118	124	121	114	113	87	88	99	132	136	115
CASI Nicoya	44	39	26	23	22	34	27	27	25	33	35	26	30
CASI Puntarenas	58	58	54	56	55	52	56	53	53	54	54	49	54
CASI Limón	82	78	77	71	60	62	61	62	57	55	52	51	64
CASI San Luis	51	54	58	59	55	54	43	54	67	74	56	61	57
CASI San Carlos	13	12	11	8	8	8	8	0	0	0	0	0	6
CASI San Ramón	9	9	9	10	11	11	21	45	46	48	45	43	26
CASI Mujeres	77	84	77	77	78	73	71	73	73	65	66	64	73
CASI Liberia	10	10	23	23	22	24	23	22	20	16	16	18	19
TOTAL	907	852	885	871	839	840	822	805	798	820	845	829	843

Fuente: Informes mensuales de Población atendida por la D.G.A.S (Enero - Diciembre 2005)

Gráfico No. 7
Evolución de la población de Nivel Semi Institucional por meses
Año 2005

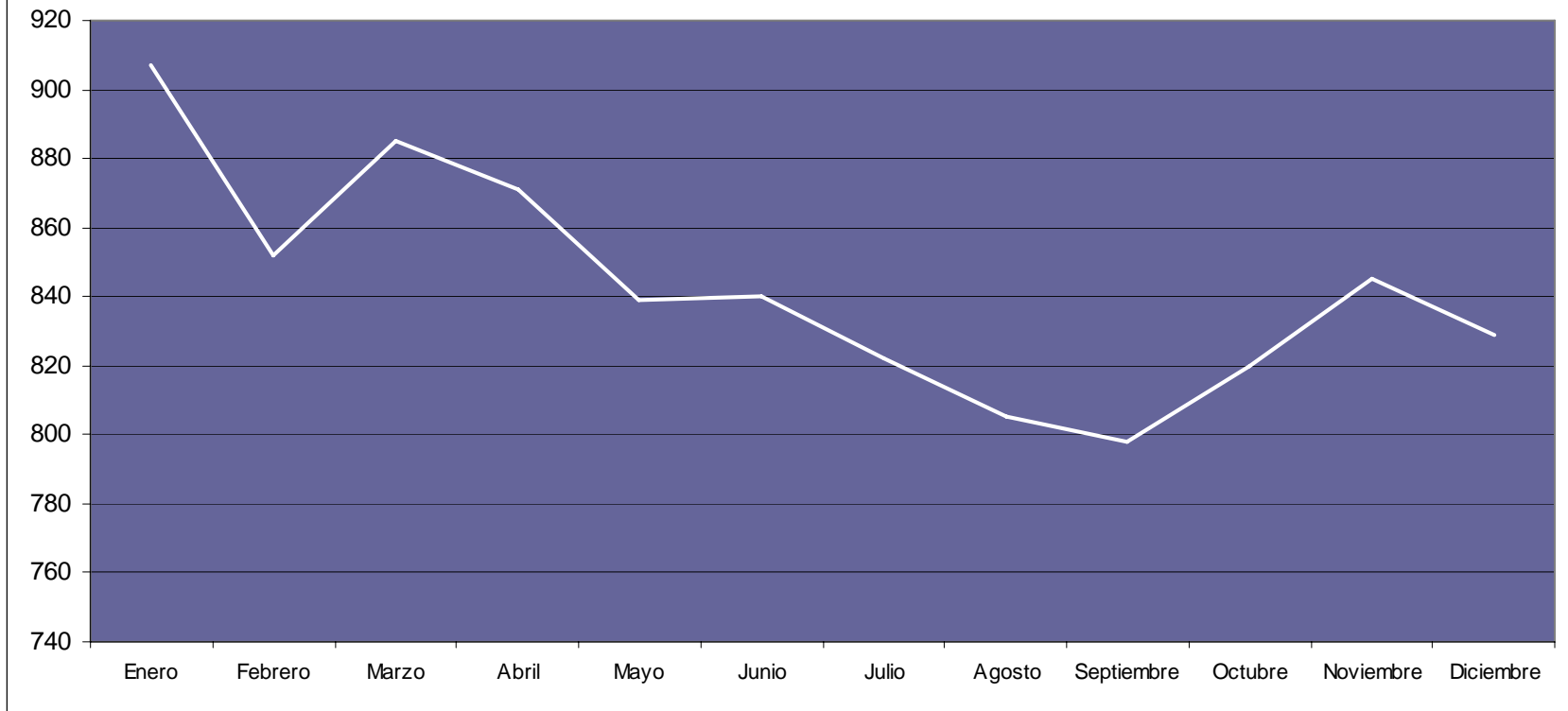

CUADRO No. 17
Población del Nivel de Atención en Comunidad, por meses, según Oficinas Técnicas
Año 2005

Oficinas Técnicas	Enero	Febrero	Marzo	Abril	Mayo	Junio	Julio	Agosto	Septiembre	Octubre	Noviembre	Diciembre	Promedio Anual
ONAC San José	1432	1334	1332	1349	1247	1221	1194	1163	1119	1119	1059	1077	1221
ONAC Alajuela	311	262	320	351	356	365	369	348	355	355	334	332	338
ONAC Cartago	207	210	217	240	238	215	212	214	211	206	219	218	217
ONAC Heredia	190	205	206	197	194	187	194	177	177	181	185	166	188
ONAC Liberia	139	138	135	125	132	129	130	130	136	132	126	125	131
ONAC Nicoya	95	95	103	103	109	116	120	127	132	140	139	136	118
ONAC Santa Cruz	38	38	43	45	41	48	49	51	51	57	58	64	49
ONAC Puntarenas	243	242	229	232	233	237	242	235	245	248	247	247	240
ONAC Limón	357	342	329	319	345	319	315	292	273	257	242	214	300
ONAC Pococí	237	235	228	224	217	215	217	225	227	232	221	224	225
ONAC San Ramón	478	469	478	469	478	441	435	434	410	397	397	378	439
ONAC San Carlos	183	183	160	159	154	153	155	158	159	160	158	159	162
ONAC Pérez Zeledón	258	269	268	271	278	275	277	270	281	287	298	302	278
ONAC Ciudad Neilly	455	455	338	338	338	353	357	358	360	360	360	357	369
TOTAL	4623	4477	4386	4422	4360	4274	4266	4182	4136	4131	4043	3999	4275

Fuente: Informes mensuales de Población atendida por la D.G.A.S (Enero - Diciembre 2005)

Gráfico No. 8
Evolución de la población de Nivel en Comunidad por meses
Año 2005

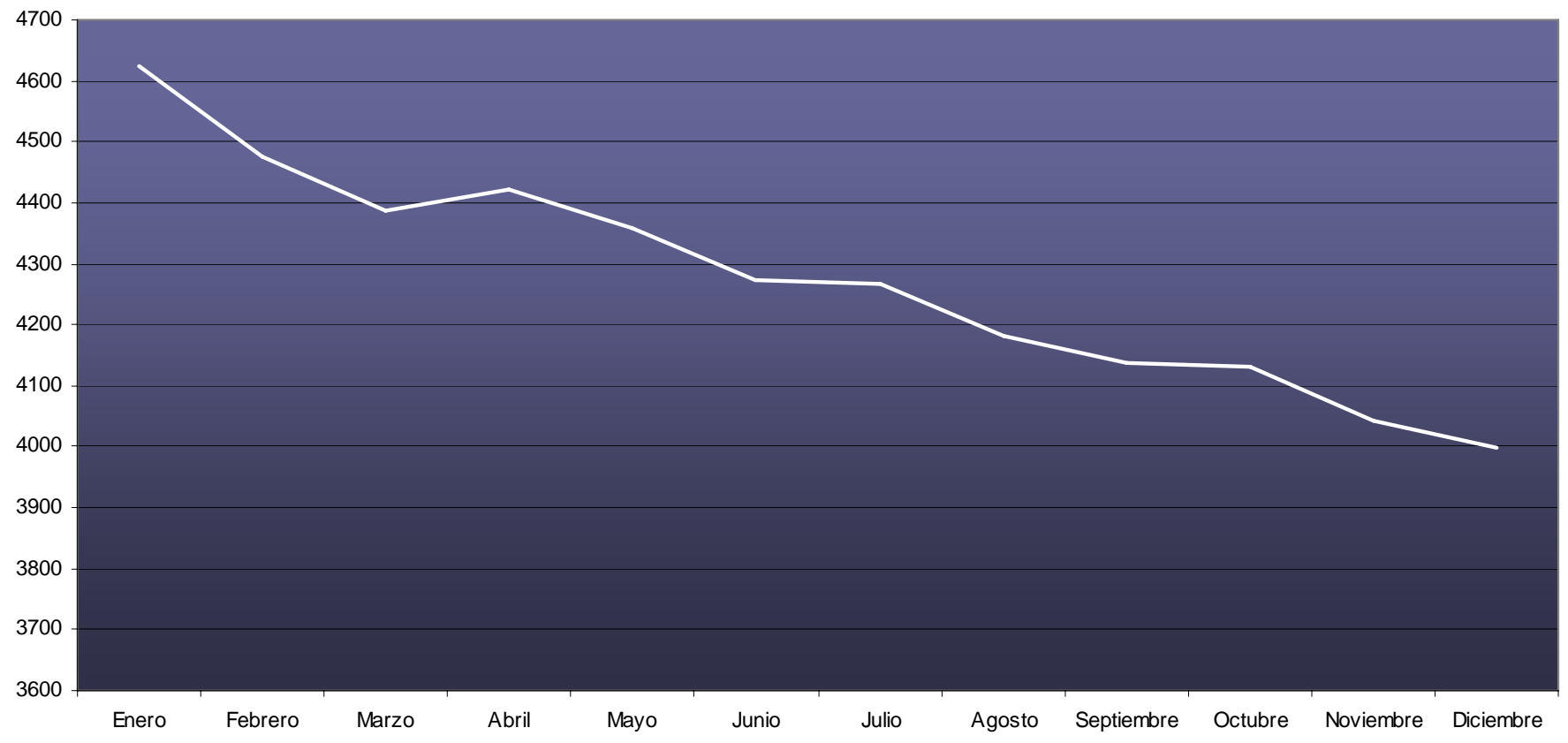

CUADRO No. 18
Población del Nivel Penal Juvenil, por meses, según centros de atención
Año 2005

Centros de atención	Enero	Febrero	Marzo	Abril	Mayo	Junio	Julio	Agosto	Septiembre	Octubre	Noviembre	Diciembre	Promedio Anual
Centro Juvenil Zurquí	35	32	36	34	37	38	30	37	34	27	24	26	33
Sanciones Alternativas	541	526	536	483	459	459	440	434	436	430	444	444	469
Centro Adulto Joven	67	66	66	62	66	62	60	53	55	64	72	71	64
TOTAL	643	624	638	579	562	559	530	524	525	521	540	541	566

Fuente: Informes mensuales de Población atendida por la D.G.A.S (Enero - Diciembre 2005)

Gráfico No. 9
Evolución de la población de Nivel Penal Juvenil por meses
Año 2005

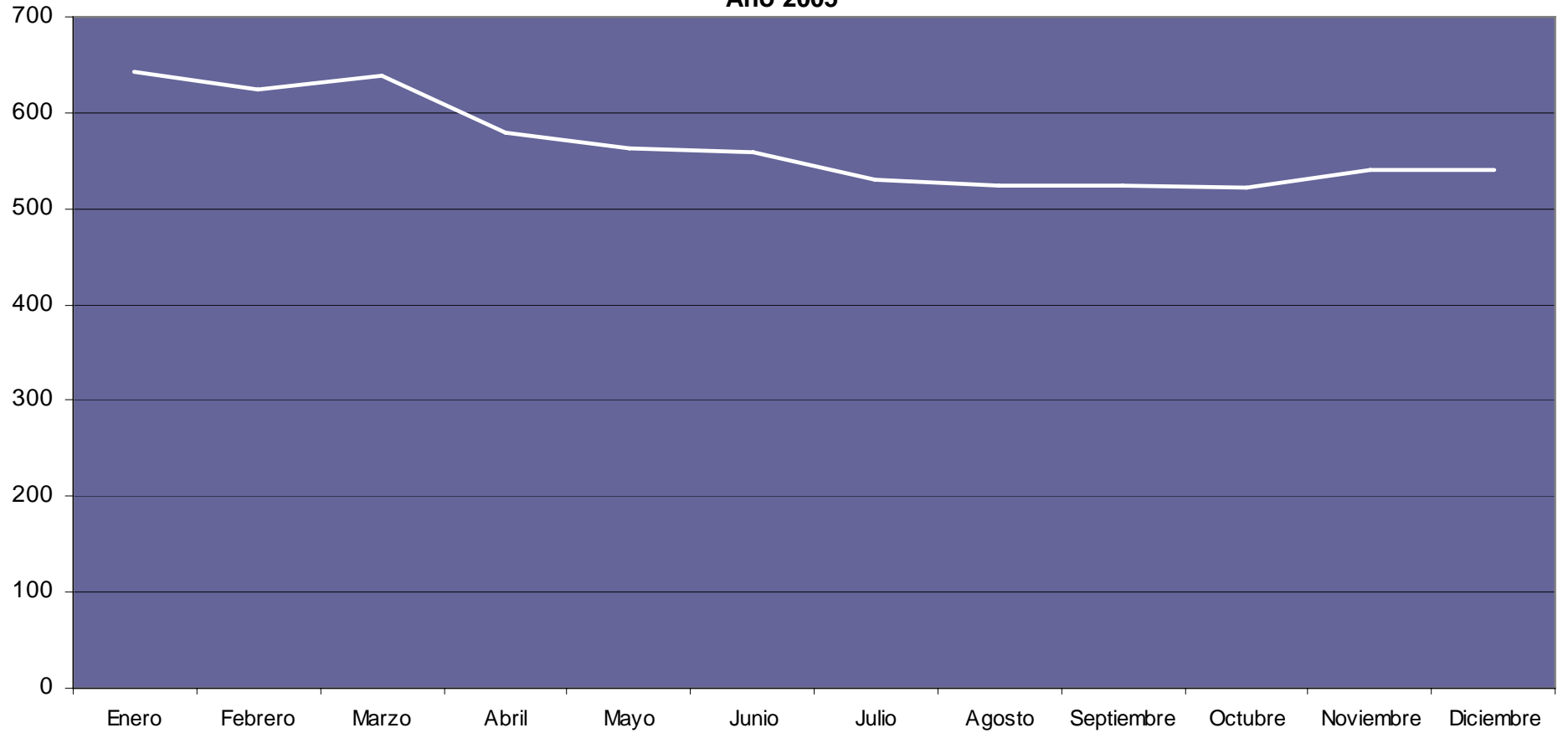

CUADRO No. 19
Indice de masculinidad de la población atendida por la D.G.A.S según meses
Año 2005

MESES	Total Hombres	Total Mujeres	TOTAL	Indice
Enero	12559	1199	13758	10,5
Febrero	12351	1174	13525	10,5
Marzo	12354	1140	13494	10,8
Abril	12258	1183	13441	10,4
Mayo	12175	1171	13346	10,4
Junio	12076	1179	13255	10,2
Julio	12055	1186	13241	10,2
Agosto	11906	1237	13143	9,6
Septiembre	11989	1125	13114	10,7
Octubre	12001	1127	13128	10,6
Noviembre	11883	1127	13010	10,5
Diciembre	11679	1140	12819	10,2
TOTAL	12107	1166	13273	10,4

Fuente: Informes mensuales de Población atendida por la D.G.A.S (Enero - Diciembre 2005)

Gráfico No. 10
Índice de masculinidad según mes
Año 2005

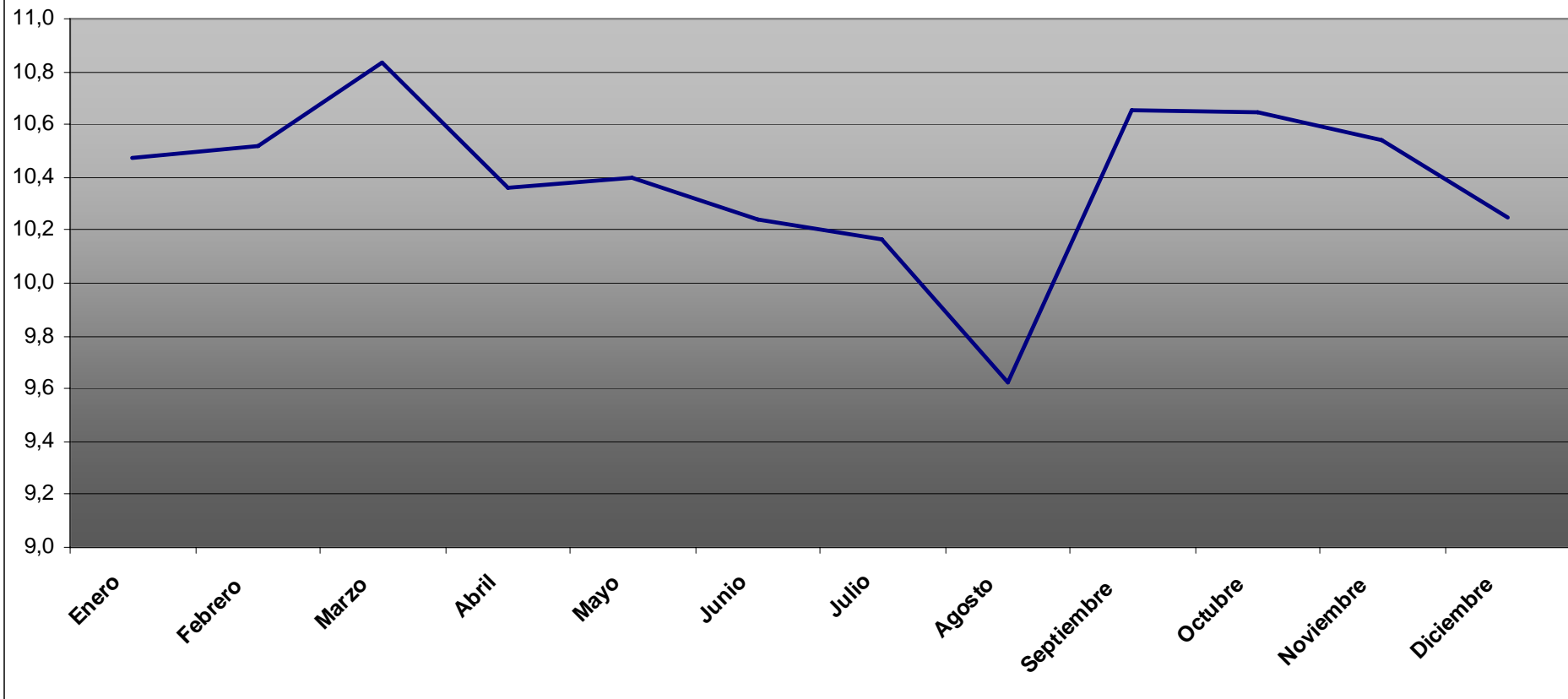

CUADRO No. 20
Libertades tramitadas por la Oficina de Cómputo de Penas, por meses, según motivos de egreso o tipo de libertad
Año 2005

Motivos de egreso	Enero	Febrero	Marzo	Abril	Mayo	Junio	Julio	Agosto	Septiembre	Octubre	Noviembre	Diciembre	TOTAL
Cumplimiento con descuento	96	108	95	96	92	107	101	148	36	107	153	87	1226
Libertad Condicional	10	14	30	32	27	23	35	19	30	28	34	24	306
Prescripción	2	3	3	5	16	7	4	7	2	3	3	6	61
Cumplimiento con prisión	37	20	11	6	14	20	1	14	3	14	16	5	161
Cese Medida Seguridad	0	0	0	0	0	0	9	4	4	2	2	0	21
TOTAL	145	145	139	139	149	157	150	192	75	154	208	122	1775

Fuente: Informes mensuales de Población atendida por la D.G.A.S (Enero - Diciembre 2005)

CUADRO No. 21
Evolución comparativa entre Población total atendida y Población Penitenciaria
1979-2005

AÑO	POBLACIÓN ATENDIDA ABSOLUTA	POBLACION PENITENCIARIA ABSOLUTA	VARIACION POBLACION ATENDIDA	VARIACION POBLACION PENITENCIARIA
1979	2156	2156	257	-
1980	2361	2361	205	205
1981	2660	2660	299	299
1982	2902	2902	242	242
1983	3228	3228	236	326
1984	3357	3357	129	129
1985	3754	3754	172	397
1986	4069	4069	2	315
1987	4482	4482	362	413
1988	4545	4545	25	63
1989	3892	3892	26	-653
1990	3905	3905	13	13
1991	4555	3641	56	-264
1992	4423	3443	-625	-198
1993	3532	2817	126	-626
1994	3867	3272	226	455
1995	4062	3490	-396	218
1996	5282	4705	1403	1215
1997	5804	5424	1099	719
1998	6292	6004	488	580
1999	8601	6943	2309	939
2000	10357	7575	1759	632
2001	11467	7649	1110	74
2002	12350	8113	883	464
2003	12708	8407	358	294
2004	13317	8890	609	483
2005	13273	9053	-44	163

Fuente: Evolución de la población penitenciaria, según condición jurídica 1977-1995, 1996 -2003, 2004, 2005 Informes de Población atendida

Gráfico No. 11
Evolución de la población atendida
1979-2005

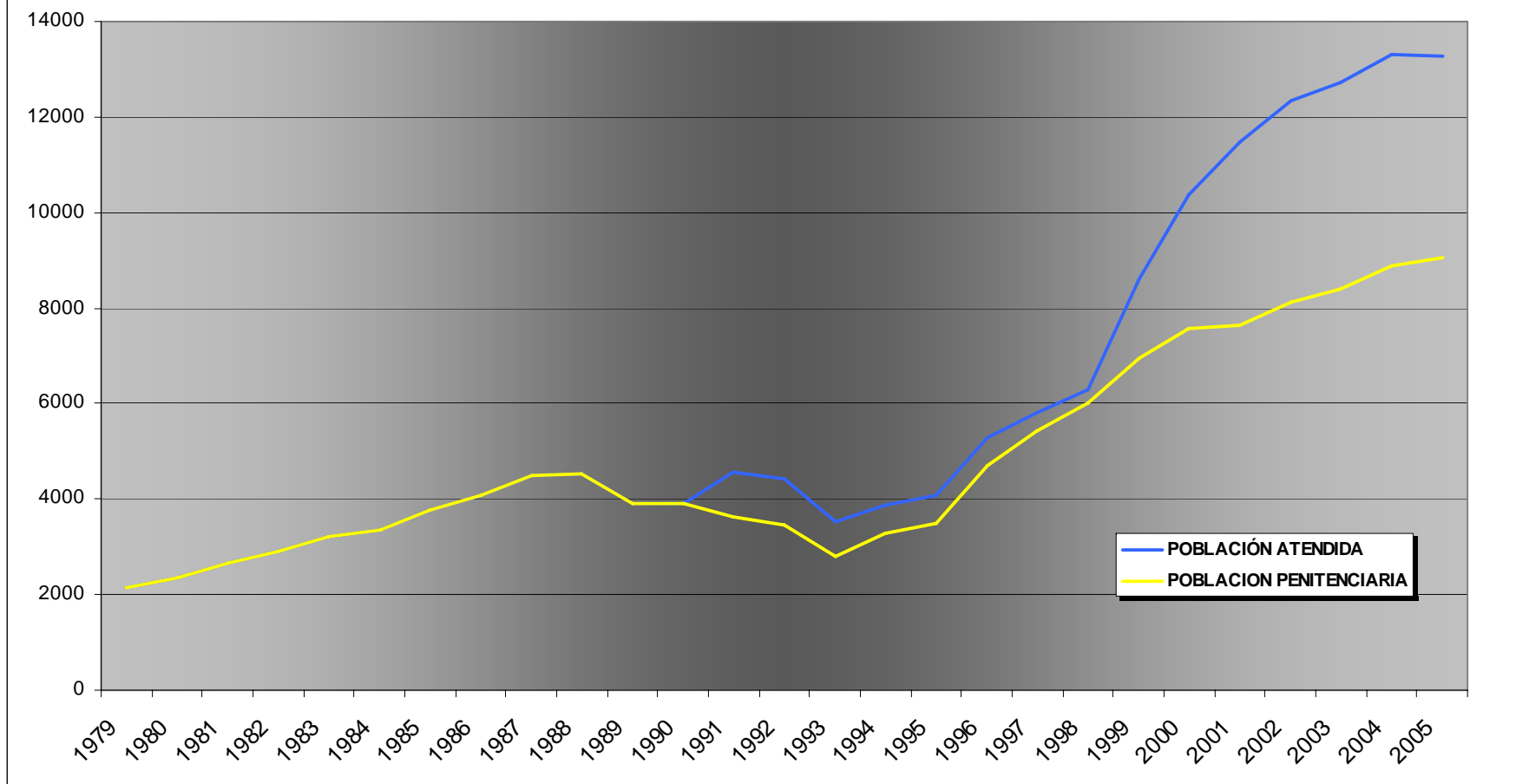

CUADRO No. 22
Tasas de población atendida y penitenciaria. Período 1979-2005

AÑOS	POBLACIÓN NACIONAL	POBLACIÓN ATENDIDA	POBLACION PENITENCIARIA	Tasa Población atendida por 100.000 habitantes	Tasa Población Penitenciaria por 100.000 habitantes
1979	2156312	2156	2156	100	100
1980	2216117	2361	2361	107	107
1981	2276676	2660	2660	117	117
1982	2339829	2902	2902	124	124
1983	2403781	3228	3228	134	134
1984	2467339	3357	3357	136	136
1985	2642073	3754	3754	142	142
1986	2715831	4069	4069	150	150
1987	2790635	4482	4482	161	161
1988	2865812	4545	4545	159	159
1989	2940690	3892	3892	132	132
1990	3014596	3905	3905	130	130
1991	3087685	4555	3641	148	118
1992	3160405	4423	3443	140	109
1993	3232524	3532	2817	109	87
1994	3303809	3867	3272	117	99
1995	3374026	4062	3490	120	103
1996	3442918	5282	4705	153	137
1997	3510638	5804	5424	165	155
1998	3577577	6292	6004	176	168
1999	3644120	8601	6943	236	191
2000	3925331	10357	7575	264	193
2001	3981016	11467	7649	288	192
2002	4019123	12350	8113	307	202
2003	4169730	12708	8407	305	202
2004	4248481	13317	8890	313	209
2005	4325808	13273	9053	307	209

Fuente: Evolución y tasas de población penitenciaria 1995, 1996. Anuarios 1998-2002

Costa Rica: Estimaciones y proyecciones de población, 1975-2000. IX Censo Nacional de Población y Vivienda 2001.

Instituto Nacional de Estadística y Censos. Ministerio de Planificación Nacional y Política Económica.

Centro Centroamericano de Población (CCP) UCR-INEC. www.ccp.ucr.ac.cr

Gráfico No. 12
Tasas de población atendida por 100.000 hab.
1979-2005

